 <p>PREFEITURA MUNICIPAL DE CANTANHEDE</p> <p>SECRETARIA DE FINANÇAS</p>	Código de Verificação AOVZ8RZH	
	Número 1117	
	Exercício 2022	
ALVARÁ DE FUNCIONAMENTO		
Razão Social PHOENIX EMPREENDIMENTOS E SERVIÇOS - ME		Inscrição Municipal 22
Nome Fantasia PHOENIX EMPREENDIMENTOS E SERVIÇOS - ME		
Endereço RUA CAJUI, 10-B, PONTO COMERCIAL, CAJUI, Cantanhede - MA, CEP: 65.465-000		
Atividade Principal 4120400 - Construção de edifícios		
CNPJ 31.457.905/0001-19	Nº da Inscrição do Imóvel 91	
Área do Terreno (m ²) 70,00	Área Total Construída (m ²) 70,00	
Área Utilizada (m ²) 70,00	Horário de Funcionamento De Às	
Observação		
ESTE ALVARÁ DEVERÁ ESTAR EM LOCAL VISÍVEL A FISCALIZAÇÃO.		
Data de Concessão 03/01/2022		Data de Validade 31/12/2022
<p>CNPJ da Prefeitura : 06.156.160/0001-00</p> <p>RUA PAULO RODRIGUES , 1, CENTRO, Cantanhede - MA, CEP: 65.465-000</p>		
<p>A autenticidade deste alvará poderá ser conferida em: http://tributario.aspec.com.br/portal.ma.cantanhede/UC0035ValidarDocumento/T00351-validar-documento.xhtml</p>		

Rua XV de Novembro, 64 - Sala 21
Edifício Pedro Francisco Vargas
Centro, Itajaí - Santa Catarina
(47) 3514-7599 | (47) 99748-2223
www.dautin.com | dautin@dautin.com



CERTIFICADO DE PROVA DE AUTENTICIDADE ELETRÔNICA

A DAUTIN BLOCKCHAIN DOCUMENTOS DIGITAIS E SERVIÇOS LTDA, especificada neste ato apenas como **Dautin Blockchain Co.** CERTIFICA para os devidos fins de direito que, o arquivo digital especificado com o tipo documental **Autenticação** e representado pela função hash criptográfica conhecida como SHA-256, de código **d043f10aa32e5d7d9eb18ad7cb83cb7be016a5b6fd14858715967bbbbe606842** foi autenticado de acordo com as Legislações e normas vigentes¹ através da rede blockchain Ethereum Classic, sob o identificador único denominado NID **59334** dentro do sistema.

A autenticação eletrônica do documento intitulado "**Falência mês de abril 2022**", cujo assunto é descrito como "**Falência mês de abril 2022**", faz prova de que em **11/04/2022 07:38:55**, o responsável **Sigleidy Abreu Gomes Abreu (641.***.***-49)** tinha posse do arquivo com as mesmas características que foram reproduzidas na prova de autenticidade, sendo de Sigleidy Abreu Gomes Abreu a responsabilidade, única e exclusiva, pela idoneidade do documento apresentado a DAUTIN Blockchain Co.

Este CERTIFICADO foi emitido em **11/04/2022 08:10:13** através do sistema de autenticação eletrônica da empresa DAUTIN Blockchain Co. de acordo com o Art. 10, § 2º da MP 2200-2/2001, Art. 107 do Código Civil e Art. 411, em seus §§ 2º e 3º do Código de Processo Civil, estando dessa maneira de acordo para o cumprimento do Decreto 10278/2020.

Para mais informações sobre a operação acesse o site <https://www.dautin.com> e informe o código da transação blockchain **0xccc74e70ba75f8df1ea29f1a32e7e84ecebb4f25a6102c9525c4cc7100e530e**. Também é possível acessar a consulta através da rede blockchain em <https://blockscout.com/etc/mainnet/>

¹ Legislação Vigente: Medida Provisória nº 2200-2/2001, Código Civil e Código de Processo Civil.



 Presidência da República Casa Civil
Subchefia para Assuntos Jurídicos
MEDIDA PROVISÓRIA 2.200-2
DE 24 DE AGOSTO DE 2001.

(Handwritten signatures and marks)



TJMA
TRIBUNAL DE JUSTIÇA DO ESTADO DO MARANHÃO

TRIBUNAL DE JUSTIÇA DO ESTADO DO MARANHÃO
VARA ÚNICA DA COMARCA DE CANTANHEDE
Rua Boa Esperança, s/nº, Centro, Cantanhede/MA
CEP: 65 465 000 - Email: vara1_can@tjma.jus.br / Tel. (98) 3462-1487



CERTIDÃO DE FALÊNCIA OU RECUPERAÇÃO JUDICIAL

USANDO da faculdade que me confere a Lei, **CERTIFICO**, a requerimento de pessoa interessada, que, dando busca nos arquivos dos feitos referentes às **Varas de Falência e Recuperação judicial**, a partir do dia 08 do mês de Abril do ano de dois mil e doze (2012) até o dia 08 do mês de Abril do corrente ano, constatei a **INEXISTÊNCIA** de processos contra **PHOENIX EMPREENDIMENTOS E SERVIÇOS LTDA**, inscrito no CNPJ: **31.457.905/0001-19**, com endereço na Rua do Cajui, Nº 10, Letra B, Bairro: Cajui, CEP: 65465-000, na cidade de Cantanhede/MA. **CERTIFICO** finalmente, que esta Secretaria de Distribuição é a única existente na Comarca de Cantanhede/MA, Estado do Maranhão. Eu ~~João~~ Jédson da Silva e Silva, distribuidor judicial cedido, consultei, digitei e subscrevo. Eu, Sebastião Lawrence Milen Coelho, Secretário Judiciário, assino o referido, é verdade e dou fé. Dada e passada a presente certidão na Secretaria Judicial, no Fórum "Raimundo Nonato Sorocaba Martins Filho", nesta cidade de Cantanhede/MA, Estado do Maranhão.

Cantanhede/MA, 08 de Abril de 2022.

[Handwritten Signature]
Sebastião Lawrence Milen Coelho
Secretário Judicial
Mat: 191.460



OBSERVAÇÃO:
O CNPJ/CPF constante nesta certidão foi informado pelo solicitante. Sua titularidade deverá ser conferida pelo interessado ou destinatário
ESTA CERTIDÃO ABRANGE SOMENTE A VARA ÚNICA DA COMARCA DE CANTANHEDE

Sede: Rua Boa Esperança, s/nº, Centro CEP:65465-000; Fone/Fax: (98) 3462 1487; email: vara1_can@tjma.jus.br





TRIBUNAL DE CONTAS DA UNIÃO



Consulta Consolidada de Pessoa Jurídica

Este relatório tem por objetivo apresentar os resultados consolidados de consultas eletrônicas realizadas diretamente nos bancos de dados dos respectivos cadastros. A responsabilidade pela veracidade do resultado da consulta é do Órgão gestor de cada cadastro consultado. A informação relativa à razão social da Pessoa Jurídica é extraída do Cadastro Nacional da Pessoa Jurídica, mantido pela Receita Federal do Brasil.

Consulta realizada em: 05/01/2022 10:22:20

Informações da Pessoa Jurídica:

Razão Social: **PHOENIX EMPREENDIMENTOS E SERVICOS LTDA**
 CNPJ: 31.457.905/0001-19

Resultados da Consulta Eletrônica:

Órgão Gestor: **TCU**
 Cadastro: **Licitantes Inidôneos**
 Resultado da consulta: **Nada Consta**

Para acessar a certidão original no portal do órgão gestor, clique [AQUI](#).

Órgão Gestor: **CNJ**
 Cadastro: **CNIA - Cadastro Nacional de Condenações Cíveis por Ato de Improbidade Administrativa e Inelegibilidade**
 Resultado da consulta: **Nada Consta**

Para acessar a certidão original no portal do órgão gestor, clique [AQUI](#).

Órgão Gestor: **Portal da Transparência**
 Cadastro: **Cadastro Nacional de Empresas Inidôneas e Suspensas**
 Resultado da consulta: **Nada Consta**

Para acessar a certidão original no portal do órgão gestor, clique [AQUI](#).

Órgão Gestor: **Portal da Transparência**
 Cadastro: **CNEP - Cadastro Nacional de Empresas Punidas**
 Resultado da consulta: **Nada Consta**

Para acessar a certidão original no portal do órgão gestor, clique [AQUI](#).

Obs: A consulta consolidada de pessoa jurídica visa atender aos princípios de simplificação e

racionalização de serviços públicos digitais. Fundamento legal: Lei nº 12.965, de 23 de abril de 2014, Lei nº 13.460, de 26 de junho de 2017, Lei nº 13.726, de 8 de outubro de 2018, Decreto nº 8.638 de 15, de janeiro de 2016.





B

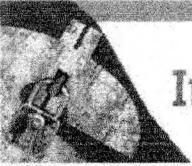

Improbidade Administrativa e Inelegibilidade

Certidão Negativa



Certifico que nesta data (26/01/2022 às 19:02) NÃO CONSTA no Cadastro Nacional de Condenações Cíveis por Ato de Improbidade Administrativa e Inelegibilidade registros de condenação com trânsito em julgado ou sanção ativa quanto ao CPF nº 641.165.143-49.

A condenação por atos de improbidade administrativa não implica automático e necessário reconhecimento da inelegibilidade do condenado.

Para consultas sobre inelegibilidade acesse portal do TSE em <http://divulgacandcontas.tse.jus.br/>

Esta certidão é expedida gratuitamente. Sua autenticidade pode ser por meio do número de controle 61F1.C509.499D.F569 no seguinte endereço: https://www.cnj.jus.br/improbidade_adm/autenticar_certidao.php

58

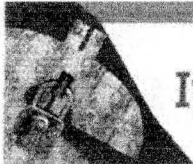

Improbidade Administrativa e Inelegibilidade

Certidão Negativa



Certifico que nesta data (26/01/2022 às 19:04) NÃO CONSTA no Cadastro Nacional de Condenações Cíveis por Ato de Improbidade Administrativa e Inelegibilidade registros de condenação com trânsito em julgado ou sanção ativa quanto ao CPF nº 051.034.863-77.

A condenação por atos de improbidade administrativa não implica automático e necessário reconhecimento da inelegibilidade do condenado.

Para consultas sobre inelegibilidade acesse portal do TSE em <http://divulgacandcontas.tse.jus.br/>

Esta certidão é expedida gratuitamente. Sua autenticidade pode ser por meio do número de controle 61F1.C576.E110.0678 no seguinte endereço: https://www.cnj.jus.br/improbidade_adm/autenticar_certidao.php



Improbidade Administrativa e Inelegibilidade

Certidão Negativa



Certifico que nesta data (26/01/2022 às 19:15) NÃO CONSTA no Cadastro Nacional de Condenações Cíveis por Ato de Improbidade Administrativa e Inelegibilidade registros de condenação com trânsito em julgado ou sanção ativa quanto ao CNPJ nº 31.457.905/0001-19.

A condenação por atos de improbidade administrativa não implica automático e necessário reconhecimento da inelegibilidade do condenado.

Para consultas sobre inelegibilidade acesse portal do TSE em <http://divulgacandcontas.tse.jus.br/>

Esta certidão é expedida gratuitamente. Sua autenticidade pode ser por meio do número de controle 61F1.C7EA.AD4E.8306 no seguinte endereço: https://www.cnj.jus.br/improbidade_adm/autenticar_certidao.php



TRIBUNAL DE CONTAS DA UNIÃO
CERTIDÃO NEGATIVA
DE
LICITANTES INIDÔNEOS

Nome completo: **PHOENIX EMPREENDIMENTOS E SERVICOS LTDA**

CPF/CNPJ: **31.457.905/0001-19**

O Tribunal de Contas da União **CERTIFICA** que, na presente data, o (a) requerente acima identificado(a) **NÃO CONSTA** da relação de responsáveis inidôneos para participar de licitação na administração pública federal, por decisão deste Tribunal, nos termos do art. 46 da Lei nº 8.443/92 (Lei Orgânica do TCU).

Não constam da relação consultada para emissão desta certidão os responsáveis ainda não notificados do teor dos acórdãos condenatórios, aqueles cujas condenações tenham tido seu prazo de vigência expirado, bem como aqueles cujas apreciações estejam suspensas em razão de interposição de recurso com efeito suspensivo ou de decisão judicial.

Certidão emitida às 09:23:15 do dia 05/01/2022, com validade de trinta dias a contar da emissão.

A veracidade das informações aqui prestadas podem ser confirmadas no sítio <https://contas.tcu.gov.br/ords/f?p=INABILITADO:5>

Código de controle da certidão: X1VE050122092315

Atenção: qualquer rasura ou emenda invalidará este documento.



TRIBUNAL DE CONTAS DA UNIÃO
CERTIDÃO NEGATIVA
DE
LICITANTES INIDÔNEOS

(Válida somente com a apresentação do CPF)

Nome completo: **SIGLEIDY ABREU GOMES**

CPF/CNPJ: **641.165.143-49**

O Tribunal de Contas da União **CERTIFICA** que, na presente data, o (a) requerente acima identificado(a) **NÃO CONSTA** da relação de responsáveis inidôneos para participar de licitação na administração pública federal, por decisão deste Tribunal, nos termos do art. 46 da Lei nº 8.443/92 (Lei Orgânica do TCU).

Não constam da relação consultada para emissão desta certidão os responsáveis ainda não notificados do teor dos acórdãos condenatórios, aqueles cujas condenações tenham tido seu prazo de vigência expirado, bem como aqueles cujas apreciações estejam suspensas em razão de interposição de recurso com efeito suspensivo ou de decisão judicial.

Certidão emitida às 09:23:56 do dia 05/01/2022, com validade de trinta dias a contar da emissão.

A veracidade das informações aqui prestadas podem ser confirmadas no sítio <https://contas.tcu.gov.br/ords/f?p=INABILITADO:5>

Código de controle da certidão: 2HHO050122092356

Atenção: qualquer rasura ou emenda invalidará este documento.

(Handwritten marks and signatures)



TRIBUNAL DE CONTAS DA UNIÃO
CERTIDÃO NEGATIVA
DE
LICITANTES INIDÔNEOS

(Válida somente com a apresentação do CPF)

Nome completo: **ROGERIO REIS QUARESMA**

CPF/CNPJ: 051.034.863-77

O Tribunal de Contas da União **CERTIFICA** que, na presente data, o (a) requerente acima identificado(a) **NÃO CONSTA** da relação de responsáveis inidôneos para participar de licitação na administração pública federal, por decisão deste Tribunal, nos termos do art. 46 da Lei nº 8.443/92 (Lei Orgânica do TCU).

Não constam da relação consultada para emissão desta certidão os responsáveis ainda não notificados do teor dos acórdãos condenatórios, aqueles cujas condenações tenham tido seu prazo de vigência expirado, bem como aqueles cujas apreciações estejam suspensas em razão de interposição de recurso com efeito suspensivo ou de decisão judicial.

Certidão emitida às 09:26:33 do dia 05/01/2022, com validade de trinta dias a contar da emissão.

A veracidade das informações aqui prestadas podem ser confirmadas no sítio <https://contas.tcu.gov.br/ords/f?p=INABILITADO:5>

Código de controle da certidão: EIB2050122092633

Atenção: qualquer rasura ou emenda invalidará este documento.



**CONSELHO REGIONAL DE CONTABILIDADE DO ESTADO DO MARANHÃO
CERTIDÃO DE HABILITAÇÃO PROFISSIONAL**

O **CONSELHO REGIONAL DE CONTABILIDADE DO ESTADO DO MARANHÃO** certifica que o(a) profissional identificado(a) no presente documento encontra-se habilitado para o exercício da profissão contábil.

IDENTIFICAÇÃO DO REGISTRO

NOME..... : ADRIANA DA SILVA COSTA
REGISTRO..... : MA-013235/O-5
CATEGORIA..... : CONTADOR
CPF..... : ***.922.203-**

A falsificação deste documento constitui-se em crime previsto no Código Penal Brasileiro, sujeitando o autor à respectiva ação penal.

Emissão: MARANHÃO, 24/04/2022 as 11:41:53.

Válido até: 23/07/2022.

Código de Controle: 471078.

Para verificar a autenticidade deste documento consulte o site do CRCMA.



CERTIDÃO DE REGISTRO E QUITAÇÃO
PESSOA JURIDICA
 Lei Federal Nº 5194 de 24 de Dezembro de 1966

CREA-MA

Nº 863574/2022

Emissão: 01/04/2022

Validade: 30/04/2022

Chave: 2YbYZ



Conselho Regional de Engenharia e Agronomia do Estado do Maranhão

CERTIFICAMOS que a Empresa mencionada encontra-se registrada neste Conselho, nos Termos da Lei 5.194/66, com todos os dados impressos nesta certidão. CERTIFICAMOS, ainda, que até a presente data, a referida pessoa jurídica e seu(s) responsável(is) técnico(s) estão quites com suas anuidades e demais obrigações junto ao Conselho Regional de Engenharia e Agronomia do Maranhão - CREA-MA, estando habilitada a exercer suas atividades, circunscrita à(s) atribuição(ões) de seu(s) responsável(veis) técnico(s).

Interessado(a)

Empresa: PHOENIX EMPREENDIMENTOS E SERVICOS LTDA

CNPJ: 31.457.905/0001-19

Registro: 0005401372

Categoria: Matriz

Capital Social: R\$ 900.000,00

Data do Capital: 17/09/2020

Faixa: 4

Objetivo Social: CONSTRUÇÃO DE EDIFÍCIOS; COLETA DE RESÍDUOS NÃO PERIGOSOS; COLETA DE RESÍDUOS PERIGOSOS; CONSTRUÇÃO DE RODOVIAS E FERROVIAS; OBRAS DE URBANIZAÇÃO - RUAS, PRAÇAS E CALÇADAS; MANUTENÇÃO DE REDES DE DISTRIBUIÇÃO DE ENERGIA ELÉTRICA; CONSTRUÇÃO DE REDES DE ABASTECIMENTO DE ÁGUA, COLETA DE ESGOTO E CONSTRUÇÕES CORRELATAS, EXCETO OBRAS DE IRRIGAÇÃO; CONSTRUÇÃO DE INSTALAÇÕES ESPORTIVAS E RECREATIVAS; OUTRAS OBRAS DE ENGENHARIA CIVIS NÃO ESPECIFICADAS ANTERIORMENTE (CONSTRUÇÃO DE ESTRADAS VICINAIS); OBRAS DE TERRAPLENAGEM; INSTALAÇÃO E MANUTENÇÃO DE SISTEMAS CENTRAIS DE AR CONDICIONADO, DE VENTILAÇÃO E DE REFRIGERAÇÃO; MONTAGEM E INSTALAÇÃO DE SISTEMAS E EQUIPAMENTOS DE ILUMINAÇÃO E SINALIZAÇÃO EM VIAS PÚBLICAS, PORTOS E AEROPORTOS; PERFURAÇÃO E CONSTRUÇÃO DE POÇOS DE ÁGUA; COMÉRCIO VAREJISTA DE ÁGUA MINERAL; COMÉRCIO VAREJISTA DE TINTAS E MATERIAIS PARA PINTURA; COMÉRCIO VAREJISTA DE MATERIAL ELÉTRICO; COMÉRCIO VAREJISTA DE MATERIAIS HIDRÁULICOS; COMÉRCIO VAREJISTA DE MATERIAIS DE CONSTRUÇÃO EM GERAL; SERVIÇOS DE TRANSPORTE DE PASSAGEIROS-LOCAÇÃO DE AUTOMÓVEIS COM MOTORISTA; TRANSPORTE ESCOLAR; SERVIÇOS DE ENGENHARIA; LOCAÇÃO DE AUTOMÓVEIS SEM CONDUTOR; ALUGUEL DE MÁQUINAS E EQUIPAMENTOS PARA CONSTRUÇÃO SEM OPERADOR, EXCETO ANDAIMES; ALUGUEL DE PALCOS, COBERTURAS E OUTRAS ESTRUTURAS DE USO TEMPORÁRIO, EXCETO ANDAIMES; LIMPEZA EM PRÉDIOS E EM DOMICÍLIOS; IMUNIZAÇÃO E CONTROLE DE PRAGAS URBANAS; ATIVIDADES DE LIMPEZA NÃO ESPECIFICADAS ANTERIORMENTE (LAVAGEM DE VEÍCULOS); SERVIÇOS DE ORGANIZAÇÃO DE FEIRAS, CONGRESSOS, EXPOSIÇÕES E FESTAS; CASAS DE FESTAS E EVENTOS; ATIVIDADES DE SONORIZAÇÃO E ILUMINAÇÃO.

Restrições Relativas ao Objetivo Social: EMPRESA HABILITADA PARA ATUAR SOMENTE NA ÁREA DA ENGENHARIA CIVIL, NO ÂMBITO DAS ATRIBUIÇÕES DE SEU RESPONSÁVEL TÉCNICO.

Endereço Matriz: RUA DO CAJUI, 10, LETRA - B, CAJUI, CANTANHEDE, MA, 65465000

Tipo de Registro: Registro Definitivo de Empresa

Data Inicial: 14/03/2019

Data Final: Indefinido

Registro Regional: 0000540437DDMA

Descrição

CERTIDÃO DE REGISTRO E QUITAÇÃO PESSOA JURIDICA

Informações / Notas

- A capacidade técnico-profissional da empresa é comprovada pelo conjunto dos acervos técnicos dos profissionais constantes de seu quadro técnico.
- A certidão teve sua validade reduzida em virtude do vencimento do BOLETO de ANUIDADE em Aberto 8303749903. Data de vencimento do boleto: 30/04/2022
- Esta certidão perderá a validade, caso ocorra qualquer alteração posterior dos elementos cadastrais nela contidos

Última Anuidade Paga

Ano: 2021 (5/5)

Parcelamento Ano: 2022

Quantidade de Parcelas Pagas: 1/3

Autos de Infração

Nada consta

Responsáveis Técnicos

Profissional: RICARDO NASCIMENTO GOMES

Registro: 1116712024

CPF: 005.876.253-17

Data Início: 03/03/2021

Data Fim: Indefinido

Data Fim de Contrato: Indefinido

Títulos do Profissional:

ENGENHEIRO CIVIL

Atribuição: ART. 7º DA RESOLUÇÃO 218/1973 DO CONFEA.



65



CERTIDÃO DE REGISTRO E QUITAÇÃO
PESSOA JURIDICA
Lei Federal Nº 5194 de 24 de Dezembro de 1966

CREA-MA

Nº 863574/2022
Emissão: 01/04/2022
Validade: 30/04/2022
Chave: 2YbYZ

Conselho Regional de Engenharia e Agronomia do Estado do Maranhão

Tipo de Responsabilidade: RESPONSÁVEL TÉCNICO



Sócios

Sócio: ROGERIO REIS QUARESMA
CPF: 051.034.863-77
Função: PROPRIETARIO

Sócio: SIGLEIDY ABREU GOMES
CPF: 641.165.143-49
Função: EMPRESÁRIA

Handwritten signatures and scribbles in the bottom right area of the page.





CERTIDÃO DE REGISTRO E QUITAÇÃO
PESSOA FÍSICA
 Lei Federal Nº 5194 de 24 de Dezembro de 1966

CREA-MA

Nº 863550/2022

Emissão: 01/04/2022

Validade: 30/04/2022

Chave: wZx3W

Conselho Regional de Engenharia e Agronomia do Estado do Maranhão



CERTIFICAMOS que o profissional mencionado encontra-se registrado neste Conselho, nos termos da Lei 5.194/66, de 24/12/1966, conforme os dados acima. CERTIFICAMOS, ainda, face o estabelecimento nos artigos 68 e 69 da referida Lei, que o interessado não se encontra em débito com o CREA-MA.

Interessado(a)

Profissional: RICARDO NASCIMENTO GOMES

Registro: 1116712024

CPF: 005.876.253-17

Tipo de Registro: Registro Definitivo de Profissional (DIPLOMADO NO PAÍS)

Data de registro: 09/08/2017

Título(s)

GRADUAÇÃO

ENGENHEIRO CIVIL

Atribuição: ART. 7º DA RESOLUÇÃO 218/1973 DO CONFEA.

Instituição de Ensino: PITAGORAS - SISTEMA DE EDUCACAO SUPERIOR SOCIEDADE LTDA

Data de Formação: 18/07/2017

Descrição

CERTIDÃO DE REGISTRO E QUITAÇÃO PESSOA FÍSICA

Informações / Notas

- A certidão teve sua validade reduzida em virtude do vencimento do BOLETO de ANUIDADE em Aberto 8303789757. Data de vencimento do boleto: 30/04/2022
- A falsificação deste documento constitui-se em crime previsto no Código Penal Brasileiro, sujeitando o(a) autor(a) à respectiva ação penal.
- CERTIFICAMOS que caso ocorra(m) alteração(ões) no(s) elemento(s) contido(s) neste documento, esta Certidão perderá a sua validade para todos os efeitos.
- Esta certidão perderá a validade, caso ocorra qualquer alteração posterior dos elementos cadastrais nela contidos.
- Válido em todo território nacional.

Última Anuidade Paga

Ano: 2021 (6/6)

Parcelamento Ano: 2022

Quantidade de Parcelas Pagas: 1/3

Autos de Infração

Nada consta

Responsabilidades Técnicas

Empresa: A. B. DE SOUSA NETO EIRELI

Registro: 0005421071

CNPJ: 35.651.180/0001-56

Data Início: 29/01/2020

Data Fim: Indefinido

Data Fim de Contrato: Indefinido

Tipo de Responsabilidade: RESPONSÁVEL TÉCNICO

Empresa: GEIVISON BARBOSA DOS SANTOS LTDA

Registro: 0005454085

CNPJ: 43.722.532/0001-45

Data Início: 25/02/2022

Data Fim: Indefinido

Data Fim de Contrato: Indefinido

Tipo de Responsabilidade: RESPONSÁVEL TÉCNICO

Empresa: PHOENIX EMPREENDIMENTOS E SERVICOS LTDA

Registro: 0005401372

CNPJ: 31.457.905/0001-19

Data Início: 03/03/2021

Data Fim: Indefinido

Data Fim de Contrato: Indefinido

Tipo de Responsabilidade: RESPONSÁVEL TÉCNICO





TERMO DE ABERTURA

Contém o presente livro 123 páginas, eletronicamente numeradas de 1 a 123 em uma via, todas elas já escrituradas e servirá como Livro Diário nº 004, referente ao período 01/01/2021 a 31/12/2021, com encerramento do exercício social em 31/12/2021, da firma PHOENIX EMPREENDIMENTOS E SERVIÇOS LTDA, estabelecida no(a) R DO CAJUI, nº 10, LETRA B, bairro CAJUI, CEP 65465-000, cidade Cantanhede, estado MA, inscrita no C.N.P.J. 31.457.905/0001-19 e registrada no(a) JUNTA COMERCIAL DO MARANHÃO sob o nº 21201088255 por despacho de 06/10/2020.

Cantanhede-MA, 1 de Janeiro de 2021

SIGLEIDY ABREU GOMES
SOCIO ADMINISTRADOR
CPF 641.165.143-49

ADRIANA DA SILVA COSTA
CONTADORA
CRC-MA 013235/O-5

Several handwritten signatures and initials are present. A large, stylized signature is on the right side. Below it, there are several smaller, more scribbled signatures and initials, including one that looks like 'B'.

Balanco Patrimonial

Empresa: PHOENIX EMPREENDIMENTOS E SERVIÇOS LTDA - CNPJ: 31.457.905/0001-19

Fortes Contábil

Endereço: R DO CAJUI, Complemento: LETRA B, N.º: 10, Bairro: CAJUI, Cidade: Cantanhede, Estado: MA, CEP: 65465000, Telefone: (98) 84849990

Conta	Descrição	31/12/2021
1	*** Ativo ***	1.170.157,89 D
1.01	Ativo Circulante	450.157,89 D
1.01.01	Disponibilidades	115.358,30 D
1.01.01.01	Numerários em Espécie	25.692,85 D
1.01.01.01.01	Caixa Geral	25.692,85 D
1.01.01.01.01.0001	Caixa	25.692,85 D
1.01.01.02	Bancos	89.665,45 D
1.01.01.02.01	Contas Correntes	89.665,45 D
1.01.01.02.01.0001	Banco do Brasil; Agencia 1734; Conta 22431	15.301,00 D
1.01.01.02.01.0002	Aplicações Financeiras	74.364,45 D
1.01.03	Clientes	170.068,12 D
1.01.03.01	Clientes Nacionais	170.068,12 D
1.01.03.01.01	Duplicatas a Receber	170.068,12 D
1.01.03.01.01.0001	Clientes Diversos	170.068,12 D
1.01.15	Estoques	164.731,47 D
1.01.15.01	Estoques em Estabelecimentos Próprios	164.731,47 D
1.01.15.01.02	Estoques de Materiais	164.731,47 D
1.01.15.01.02.0002	Materiais Secundários	164.731,47 D
1.07	Ativo não Circulante	720.000,00 D
1.07.04	Imobilizado	720.000,00 D
1.07.04.01	Bens em Operação	720.000,00 D
1.07.04.01.01	Bens Utilizados na Produção e/ou Prestação de Serviços	720.000,00 D
1.07.04.01.01.0001	Terrenos	510.000,00 D
1.07.04.01.01.0003	Equipamentos, Máquinas e Instalações Industriais	210.000,00 D



Data de Encerramento: 31/12/2021

Valor de Ativo e Passivo: R\$ 1.170.157,89 (Hum Milhão Cento e Setenta Mil Cento e Cinquenta e Sete Reais e Oitenta e Nove Centavos) .

Cantanhede-MA, 31 de Dezembro de 2021

SIGLEIDY ABREU GOMES
 SOCIO ADMINISTRADOR
 CPF 641.165.143-49

ADRIANA DA SILVA COSTA
 CONTADORA
 CRC-MA 013235/O-5

(Handwritten signatures and scribbles)

Continua...

Balanco Patrimonial

Empresa: PHOENIX EMPREENDIMENTOS E SERVIÇOS LTDA - CNPJ: 31.457.905/0001-19

Fortes Contábil

Endereço: R DO CAJUI, Complemento: LETRA B, N.º: 10, Bairro: CAJUI, Cidade: Cantanhede, Estado: MA, CEP: 65465000, Telefone: (98) 84849990

Conta	Descrição	31/12/2021
2	*** Passivo ***	1.170.157,89 C
2.01	Passivo Circulante	58.001,51 C
2.01.01	Obrigações de Curto Prazo	58.001,51 C
2.01.01.01	Fornecedores	58.001,51 C
2.01.01.01.01	Fornecedores Nacionais	58.001,51 C
2.01.01.01.01.0014	POTIGUAR MATERIAIS DE CONSTRUCAO SA	8.594,31 C
2.01.01.01.01.0016	J. GONCALVES DOS SANTOS FILHO E CIA LTDA	28.972,31 C
2.01.01.01.01.0034	J DA C DOS SANTOS - COMERCIO	20.434,89 C
2.07	Patrimônio Líquido	1.112.156,38 C
2.07.01	Capital Realizado	900.000,00 C
2.07.01.01	Capital Social	900.000,00 C
2.07.01.01.01	Capital Social de Domiciliados e Residentes no País	900.000,00 C
2.07.01.01.01.0001	Capital Subscrito de Domiciliados e Residentes no País	900.000,00 C
2.07.04	Reservas	212.156,38 C
2.07.04.01	Reservas	212.156,38 C
2.07.04.01.03	Reservas de Lucros	212.156,38 C
7.04.01.03.0001	Reserva Legal	180.000,00 C
2.07.04.01.03.0003	Reserva para Contingências	32.156,38 C



Data de Encerramento: 31/12/2021

Valor de Ativo e Passivo: R\$ 1.170.157,89 (Hum Milhão Cento e Setenta Mil Cento e Cinquenta e Sete Reais e Oitenta e Nove Centavos).

Cantanhede-MA, 31 de Dezembro de 2021

SIGLEIDY ABREU GOMES
SOCIO ADMINISTRADOR
CPF 641.165.143-49

ADRIANA DA SILVA COSTA
CONTADORA
CRC-MA 013235/O-5

Fim

Demonstração do Resultado do Exercício

Empresa: PHOENIX EMPREENDIMENTOS E SERVIÇOS LTDA - CNPJ: 31.457.905/0001-19

Fortes Contábil

Estabelecimentos: Todos; Centros de Resultado: Todos

Endereço: R DO CAJUI, Complemento: LETRA B, N.º: 10, Bairro: CAJUI, Cidade: Cantanhede, Estado: MA, CEP: 65465000, Telefone: (98) 84849990

Conta	Descrição	01/01/2021 a 31/12/2021
(+) 010	Receita Bruta Operacional	820.778,65
010.01	Faturamento Prod. Merc. e Serviços	820.778,65
010.01.03	Vendas de Serviços	820.778,65
(-) 020	Deduções da Receita	65.834,24
020.01	Impostos Faturados	65.834,24
020.01.01	ICMS	4.494,56
020.01.02	ISS	3.103,04
020.01.05	Simples	58.236,64
(=) 030	Receita Líquida	754.944,41
(-) 040	Custo Mercad./Serv./Produtos Vendidos	96.457,72
040.03	Custo dos Serviços Prestados	96.457,72
(=) 060	Lucro Bruto	658.486,69
(-) 070	Despesas Operacionais	628.899,69
070.01	Despesas Administrativas	442.625,12
070.02	Despesas com Vendas	175.210,81
070.03	Despesas Tributárias	7.069,04
070.04	Resultado Financeiro	3.994,72
070.04.02	Despesas Financeiras	3.994,72
(=) 110	Res. Antes das Participações e Contrib.	29.587,00
(=) 150	Res. Antes Imp.Renda e Contrib. Social	29.587,00
(=) 200	Resultado Líquido do Exercício	29.587,00



Cantanhede-MA, 31 de Dezembro de 2021

SIGLEIDY ABREU GOMES
 SOCIO ADMINISTRADOR
 CPF 641.165.143-49

ADRIANA DA SILVA COSTA
 CONTADORA
 CRC-MA 013235/O-5

Fim

Notas Explicativas das Demonstrações Contábeis em 31/12/2021

Empresa: PHOENIX EMPREENDIMENTOS E SERVIÇOS LTDA - CNPJ: 31.457.905/0001-19
Endereço: R DO CAJUI, Complemento: LETRA B, N.º: 10, Bairro: CAJUI, Cidade: Cantanhede, Estado: MA, CEP: 65465000, Telefone: (98) 84849990
NIRE: 21201088255 - Data: 06/10/2020

Fortes Contábil

**Nota 1 - Contexto Operacional**

A PHOENIX EMPREENDIMENTOS E SERVIÇOS LTDA é uma Sociedade Empresária Limitada inscrita no CNPJ: 31.457.905/0001-19, sediada na R do Cajui 10, Letra B, Bairro Cajui, CEP 65465-000, Cantanhede-MA tem como atividade principal o CNAE 41.20-4-00 - Construção de edifícios, tem como regime de tributação a opção Simples Nacional (Regime Competência) e a empresa está em plena atividade desde 10/09/2018.

Nota 2 - Base de Preparação e Apresentação das Demonstrações Financeiras

A Empresa PHOENIX EMPREENDIMENTOS E SERVIÇOS LTDA elaborou e está apresentando as suas Demonstrações Contábeis do exercício findo em 31 de dezembro de 2021 de acordo com a ITG 1000 - Modelo Contábil para Microempresa e Empresa de Pequeno Porte. Todas as Demonstrações Contábeis e seus devidos lançamentos foram transcritos no Livro Diário da própria empresa e para a confecção do mesmo foi necessária a verificação e registro em Sistema de toda a documentação contábil composta por notas fiscais de entrada e saída, duplicatas, extratos bancários e outras formas de registros livros e papéis permitidos para este fim onde estão registrados as características intrínsecas essenciais, definidas na Legislação e na técnica contábil. Afirmando ainda que a empresa mantém em boa ordem toda a documentação contábil.

Nota 3 - Práticas Contábeis**1 - Disponibilidades**

A empresa apresenta como disponibilidades as contas Caixa, Banco e Aplicações. As Aplicações financeiras de curto prazo com rentabilidade diária, estão prontamente conversível em moeda corrente e com risco baixo de alteração de valor. O Administrador da Sociedade declara que não houve fato ocorrido subsequente a data de encerramento do exercício que venha a ter efeito relevante sobre a situação patrimonial ou financeira da empresa ou que possa provocar efeitos sobre seus resultados futuros. Ainda assim declara que a Sociedade adotou o regime de Competência para recebimento e apuração de seus devidos impostos.

Nota 4 - Patrimônio Líquido**4.1 - Divisão do Capital Social**

O capital social é de R\$ 900.000,00 (novecentos mil reais), divididos em 900.000 (novecentas mil) de cotas no valor nominal de R\$ 1,00 (um real) cada uma, totalmente integralizadas e distribuídas da seguinte forma:

NOME	COTAS	%	VALOR R\$
ROGÉRIO REIS QUARESMA	90.000	10	R\$ 90.000,00
SIGLEIDY ABREU GOMES	810.000	90	R\$ 810.000,00
TAL	900.000	100	R\$ 900.000,00

4.2 - Resultado do Exercício

Na apuração do resultado patrimonial do exercício 2021, verificou-se uma situação de Lucro no confronto entre as receitas e despesas, sem extrapolar os limites permitidos, e os índices calculados através das Demonstrações Contábeis demonstraram resultado de sustentabilidade financeira possibilitando à organização efetuar investimentos futuros no negócio, sendo distribuídos de acordo com a vontade do Titular na conta de Reservas.

Nota 5 - Eventos subsequentes

O Administrador declara a inexistência de fatos ocorridos subsequentemente a data de encerramento do
Cantanhede-MA, 31 de Dezembro de 2021

SIGLEIDY ABREU GOMES
SOCIO ADMINISTRADOR
CPF 641.165.143-49

ADRIANA DA SILVA COSTA
CONTADORA
CRC-MA 013235/O-5

Continua...

Notas Explicativas das Demonstrações Contábeis em 31/12/2021

Empresa: PHOENIX EMPREENDIMENTOS E SERVIÇOS LTDA - CNPJ: 31.457.905/0001-19

Endereço: R DO CAJUI, Complemento: LETRA B, N.º 10, Bairro: CAJUI, Cidade: Cantanhede, Estado: MA, CEP: 65465000, Telefone: (98) 84849990

NIRE: 21201088255 - Data: 06/10/2020

Fortes Contábil

exercício que venha a ter efeito relevante sobre a situação patrimonial ou financeira da empresa ou que possa provocar efeitos sobre seus resultados futuros.



Cantanhede-MA, 31 de Dezembro de 2021

SIGLEIDY ABREU GOMES
SOCIO ADMINISTRADOR
CPF 641.165.143-49

ADRIANA DA SILVA COSTA
CONTADORA
CRC-MA 013235/O-5

Fim

Análise pelos Índices do Balanço

Empresa: PHOENIX EMPREENDIMENTOS E SERVIÇOS LTDA - CNPJ: 31.457.905/0001-19

73
Página 6 de 7
Pág.: 1

Fortes Contábil

Mês/Ano: 12/2021

Endereço: R DO CAJUI, Complemento: LETRA B, N.º: 10, Bairro: CAJUI, Cidade: Cantanhede, Estado: MA, CEP: 65465000, Telefone: (98) 84849990

Código	Nome Valores	Expressão	Resultado
ET	Endividamento Total [(58.001,51 + 0,00) / 1.170.157,89] Quanto a empresa se endividou em relação ao seu ativo. Quanto menor melhor.	[(c201+c203)/c1]	0,05
LC	Liquidez Corrente 115.358,30 / 58.001,51 Quanto a empresa possui de Ativo Circulante para cada R\$ 1,00 de Passivo Circulante. Quanto maior, melhor.	c10101/c201	1,99
LG	Liquidez Geral (450.157,89 + 0,00) / (58.001,51 + 0,00) Quanto a empresa possui de recursos para cada R\$ 1,00 de dívida do realizável a longo prazo. Quanto maior, melhor.	(c101+c10700)/(c201+c203)	7,76
LI	Liquidez Imediata 115.358,30 / 58.001,51 Quanto dispomos imediatamente para saldar nossas dívidas de Curto Prazo. Quanto maior, melhor.	c10101/c201	1,99
ML	Margem Líquida (29.587,00 / 754.944,41) * 100 Quanto a empresa obtém de lucro para cada R\$100,00 vendidos. Quanto maior, melhor.	(d200/d030)*100	3,92
RA	Rentabilidade do Ativo (29.587,00 / 1.170.157,89) * 100 Quanto a empresa obtém de lucro para cada R\$100,00 de investimento total. Quanto maior, melhor.	(d200/c1)*100	2,53
SV	Solvencia geral 1.170.157,89 / (58.001,51 + 0,00) Grau de garantia que a empresa dispõe em Ativos (totais), para pagamento do total de suas dívidas, quanto maior melhor.	c1/(c201+c203)	20,17



Cantanhede-MA, 31 de Dezembro de 2021

SIGLEIDY ABREU GOMES
SOCIO ADMINISTRADOR
CPF 641.165.143-49

ADRIANA DA SILVA COSTA
CONTADORA
CRC-MA 013235/O-5



ASSINATURA ELETRÔNICA

Certificamos que o ato da empresa PHOENIX EMPREENDIMENTOS E SERVIÇOS LTDA consta assinado digitalmente por:

IDENTIFICAÇÃO DO(S) ASSINANTE(S)	
CPF/CNPJ	Nome
64116514349	SIGLEIDY ABREU GOMES
66492220382	ADRIANA DA SILVA COSTA

JUCEMA

CERTIFICO O REGISTRO EM 10/05/2022 14:57 SOB N° 20220575762.
PROTOCOLO: 220575762 DE 10/05/2022.
CÓDIGO DE VERIFICAÇÃO: 12205906318. CNPJ DA SEDE: 31457905000119.
NIRE: 21201088255. COM EFEITOS DO REGISTRO EM: 10/05/2022.
PHOENIX EMPREENDIMENTOS E SERVIÇOS LTDA

RICARDO DINIZ DIAS
SECRETÁRIO-GERAL
www.empresafacil.ma.gov.br



TERMO DE ENCERRAMENTO

Contém o presente livro 123 páginas, eletronicamente numeradas de 1 a 123 em uma via, todas elas já escrituradas e serviu como Livro Diário nº 004, referente ao período 01/01/2021 a 31/12/2021, com encerramento do exercício social em 31/12/2021, da firma PHOENIX EMPREENDIMENTOS E SERVIÇOS LTDA, estabelecida no(a) R DO CAJUI, nº 10, LETRA B, bairro CAJUI, CEP 65465-000, cidade Cantanhede, estado MA, inscrita no C.N.P.J. 31.457.905/0001-19 e registrada no(a) JUNTA COMERCIAL DO MARANHÃO sob o nº 21201088255 por despacho de 06/10/2020.

Cantanhede-MA, 31 de Dezembro de 2021

SIGLEIDY ABREU GOMES
SOCIO ADMINISTRADOR
CPF 641.165.143-49

ADRIANA DA SILVA COSTA
CONTADORA
CRC-MA 013235/O-5



ASSINATURA ELETRÔNICA

Certificamos que o ato da empresa PHOENIX EMPREENDIMENTOS E SERVIÇOS LTDA consta assinado digitalmente por:

IDENTIFICAÇÃO DO(S) ASSINANTE(S)	
CPF/CNPJ	Nome
64116514349	SIGLEIDY ABREU GOMES
66492220382	ADRIANA DA SILVA COSTA

CERTIFICO A AUTENTICAÇÃO EM 10/05/2022 13:30 SOB Nº 20220575983.
PROTOCOLO: 220575983 DE 09/05/2022. NIRE: 21201088255.
PHOENIX EMPREENDIMENTOS E SERVIÇOS LTDA

JUCEMA

ANSELMO DIAS CARNEIRO LOPES FILHO
RESPONSÁVEL PELA AUTENTICAÇÃO
SÃO LUÍS, 10/05/2022
empresafacil.ma.gov.br



Certidão de Acervo Técnico - CAT
Resolução Nº 1025 de 30 de Outubro de 2009
Resolução Nº 218 de 29 de Junho de 1973

CREA-MA

CAT COM REGISTRO DE ATESTADO

854578/2021

Atividade concluída

Conselho Regional de Engenharia e Agronomia do Estado do Maranhão

CERTIFICAMOS, finalmente, que se encontra vinculado à presente Certidão de Acervo Técnico – CAT, o atestado contendo 4 folha(s), expedido pelo contratante da obra/serviço, a quem cabe a responsabilidade pela veracidade e exatidão das informações nele constantes.

Certidão de Acervo Técnico nº 854578/2021
24/09/2021, 13:38
W5391



A Certidão de Acervo Técnico (CAT) à qual o atestado está vinculado constituirá prova da capacidade técnico-profissional da pessoa jurídica somente se o responsável técnico indicado estiver ou venha a ser integrado ao seu quadro técnico por meio de declaração entregue no momento da habilitação ou da entrega das propostas.

Certificamos que se encontra vinculado à presente CAT o atestado apresentado em cumprimento à Lei nº 8.666/93, expedido pela pessoa jurídica contratante, a quem cabe a responsabilidade pela veracidade e exatidão das informações nele constantes. É de responsabilidade deste Conselho a verificação da atividade profissional em conformidade com a Lei nº 5.194/66 e Resoluções do Conselho Federal de Engenharia e Agronomia - CONFEA.

Esta certidão perderá a validade, caso ocorra qualquer alteração posterior dos elementos cadastrais nela contidos.

Fica(m) Excluído(s), no entanto, o(s) serviço(s) cujas atribuições não se competem ao(s) profissional(is) em questão.

A autenticidade desta Certidão pode ser verificada em: <https://crea-ma.sitac.com.br/publico/>, com a chave: W5391





HARAS
ATESTADO DE CAPACIDADE TECNICA



Atestamos que a empresa **A. B. DE SOUSA NETO EIRELI (ABG EMPREENDIMENTOS)**, inscrita no CNPJ nº: 35.651.180/0001-56 com sede na RUA CEL. HOZANO GOMES FERREIRA, 187, CENTRO, LAGO DO JUNCO - MA, foi contratado pelo **HARAS RAMOS & RIVEROS LTDA**, inscrito no CNPJ nº 35.832.144/0001-99 com sede na BR - 316, Caxuxa, Alto Alegre do Maranhão - MA, para a realização dos serviços abaixo relacionados com as seguintes características:

DADOS DA (OBRA ou SERVIÇO TÉCNICO):

1. Contrato nº15/2021 – Valor do Contrato: R\$ 850.000,00
2. Objeto do contrato: SERVIÇOS DE REFORMA DE ARQUIBANCADAS, ESTRUTURA EM MADEIRA DA CERCA, ALAMBRADOS, QUIOSQUES, RECUPERAÇÃO DE MEIO FIO, SARJETA, CONSTRUÇÃO DE MURO, PALCO DE SHOWS, GUARITAS E PAVIMENTAÇÃO INTERNA EM CONCRETO DA ARENA DE SHOWS DO PARQUE MACEDÃO.
3. Endereço: BR - 316, S/N, CAXUXA, ALTO ALEGRE DO MARANHÃO - MA (PARQUE MACEDÃO)
4. Empresa contratada: A. B. DE SOUSA NETO EIRELI (ABG EMPREENDIMENTOS), CNPJ nº 35.651.180/0001-56;
5. Contratante: HARAS RAMOS & RIVEROS LTDA, CNPJ nº 35.832.144/0001-99;
6. Proprietário: HARAS RAMOS & RIVEROS LTDA, CNPJ nº 35.832.144/0001-99;
7. Responsável Técnico: RICARDO NASCIMENTO GOMES, ENGENHEIRO CIVIL, RNP. 111671202-4, Registro: 1116712024MA;
8. Atividades executadas sob a sua responsabilidade técnica: SERVIÇOS DE REFORMA DE ARQUIBANCADAS, ESTRUTURA EM MADEIRA DA CERCA, ALAMBRADOS, QUIOSQUES, RECUPERAÇÃO DE MEIO FIO, SARJETA, CONSTRUÇÃO DE MURO, PALCO DE SHOWS, GUARITAS E PAVIMENTAÇÃO INTERNA EM CONCRETO DA ARENA DE SHOWS DO PARQUE MACEDÃO.
09. Prazo: 01/04/2021 A 22/09/2021
10. Período de participação e execução: 01/04/2021 A 22/09/2021

Alto Alegre do Maranhão - MA, 22 de setembro 2021.

André Franz Riveros Lima
CPF: 703.667.641-87
SOCIO - ADM

HARAS RAMOS & RIVEROS LTDA
CNPJ: 35.832.144/0001-99
ENDEREÇO: RODOVIA BR 316 - CAXUXA - ALTO ALEGRE DO MARANHÃO

Este documento encontra-se registrado no Conselho Regional de Engenharia e Agronomia do Estado do Maranhão, vinculado à Certidão nº 854578/2021, em 24/09/2021 em



Certidão nº 854578/2021
24/09/2021, 13:42
Chave de Impressão: W5391
O documento neste ato registrado foi emitido em 24/09/2021 e contém 3 folhas.





A. B. DE SOUSA NETO – EIRELI (ABG EMPREENDIMENTOS)

CNPJ nº 35.651.180/0001-56

ENDEREÇO: RUA CEL. HOZANO GOMES FERREIRA, 187, CENTRO, LAGO DO JUNCO - MA

OBJETO: SERVIÇOS DE REFORMA DE ARQUIBANCADAS, ESTRUTURA EM MADEIRA DA CERCA, ALAMBRADOS, QUIOSQUES, RECUPERAÇÃO DE MEIO FIO, SARJETA, CONSTRUÇÃO DE MURO, PALCO DE SHOWS, GUARITAS E PAVIMENTAÇÃO INTERNA EM CONCRETO DA ARENA DE SHOWS DO PARQUE MACEDÃO.

ITEM	CÓDIGO	DESCRIÇÃO	FORTE	UND	QUANTIDADE
SERVIÇOS PRELIMINARES					
1.1	COMP-07892102	TAXA DO CREA	PRÓPRIA	UND	1,00
REFORMA DA ARQUIBANCADA					
2.1	96619	LASTRO DE CONCRETO MAGRO, APLICADO EM BLOCOS DE CORDAMENTO OU SAPATAS, ESPESSURA DE 5 CM. AF_08/2017	SINAPI	M2	1.400,00
2.2	87037	ACABAMENTO POLIDO PARA PISO DE CONCRETO ARMADO DE ALTA RESISTÊNCIA. AF_09/2017	SINAPI	M2	1.600,00
ESTRUTURA EM MADEIRA DE CERCA					
3.1	508866	Guarda-corpo em madeira reflorestada (eucalipto), h=1,00m	ORSE	m	180,00
ALAMBRADOS DA ARQUIBANCADA					
4.1	512037	Alambrado com tela de arame galvanizado fio 12 bwg, malha 2 1/2", revestido em pvc, fixada com tubos de aço galvanizado 2 1/2", formando quadros de 2,00 x 2,00 m, exceto murata	ORSE	m2	1.500,00
QUIOSQUES					
5.1	-	PILAR EM MADEIRA DE LEI PARA ESTRUTURA DOS QUIOSQUES		PROPRIO	35,00
5.2	91941	CAIXA RETANGULAR 4" X 2" BAIXA (0,30 M DO PISO), PVC, INSTALADA EM PAREDE - FORNECIMENTO E INSTALAÇÃO. AF_12/2015	SINAPI	UN	8,00
5.3	91927	CABO DE COBRE FLEXIVEL ISOLADO, 2,5 MM², ANTI-CHAMA 0,6/1,0 KV, PARA CIRCUITOS TERMINAIS - FORNECIMENTO E INSTALAÇÃO AF_12/2015	SINAPI	M	150,00
5.4	5925755	Trama de aço composta por ripas e calços para telhados de até 2 águas para telha cerâmica capa-canai, incluso transporte vertical. af_07/2019	ORSE	m2	450,00
5.5	87247	REVESTIMENTO CERÂMICO PARA PISO COM PLACAS TIPO ESMALTADA EXTRA DE DIMENSÕES 35X35 CM APLICADA EM AMBIENTES DE ÁREA ENTRE 5 M2 E 10 M2. AF_06/2014	SINAPI	M2	1.215,00
5.6	88488	APLICAÇÃO MANUAL DE PINTURA COM TINTA LÁTEX ACRÍLICA EM PAREDES, DUAS DEMÃOS. AF_06/2014	SINAPI	M2	1.215,00
RECUPERAÇÃO DE MEIO FIO E SARJETA					
6.1	94269	GUIA (MEIO-FIO) E SARJETA CONJUGADOS DE CONCRETO, MOLDADA IN LOCO EM TRECHO RETO COM EXTRUSORA, 60 CM BASE (15 CM BASE DA GUIA + 45 CM BASE DA SARJETA) X 26 CM ALTURA. AF_06/2016	SINAPI	M	1.500,00

André Franz Riveros Lima
CPF: 703.667.641-87
SOCIO - ADM

HARAS RAMOS & RIVEROS LTDA

CNPJ: 35.832.144/0001-99

ENDEREÇO: RODOVIA BR 316 – CAXUXA - ALTO ALEGRE DO MARANHÃO

Este documento encontra-se registrado no Conselho Regional de Engenharia e Agronomia do Estado do Maranhão, vinculado à Certidão nº 854578/2021, em 24/09/2021

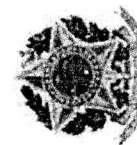

Certidão nº 854578/2021
24/09/2021, 13:42

Chave de Impressão: W5391

O documento neste ato registrado foi emitido em 24/09/2021 e contém 3 folhas





7 CONSTRUÇÃO DE MURO DA ARENA DE SHOWS					
7.1	99059	LOCAÇÃO CONVENCIONAL DE OBRA, UTILIZANDO GABARITO DE TÁBUAS CORRIDAS PONTALETADAS A CADA 2,00M - 2 UTILIZAÇÕES. AF_10/2018	SINAPI	M	1.005,00
7.2	93358	ESCAVAÇÃO MANUAL DE VALA COM PROFUNDIDADE MENOR OU IGUAL A 1,30 M. AF_02/2021	SINAPI	M3	105,00
7.3	96619	LASTRO DE CONCRETO MAGRO, APLICADO EM BLOCOS DE CORDAMENTO OU SAPATAS. ESPESSURA DE 5 CM. AF_08/2017	SINAPI	M2	105,00
7.4	S08264	Cintas e vergas em blocos de concreto tipo "u" (calha) 19x19x39, preenchidos com concreto armado fck=15 mpa	ORSE	m	1.005,00
7.5	87483	ALVENARIA DE VEDAÇÃO DE BLOCOS CERÂMICOS FURADOS NA VERTICAL DE 9X19X39CM (ESPESSURA 9CM) DE PAREDES COM ÁREA LÍQUIDA MENOR QUE 6M² COM VÃOS E ARGAMASSA DE ASSENTAMENTO COM PREPARO EM BETONEIRA. AF_06/2014	SINAPI	M2	3.000,00
8 PALCO DE SHOWS					
8.1	S12216	Telhamento com telha de fibrocimento ondulada esp = 6mm, fixada com haste rota para gancho.	ORSE	m2	600,00
9 GUARITA					
9.1	S00234	Telhamento com telha de fibrocimento ondulada esp = 4mm	ORSE	m2	300,00
10 PAVIMENTAÇÃO INTERNA DA ARENA DE SHOWS					
10.1	95240	LASTRO DE CONCRETO MAGRO, APLICADO EM PISOS, LAJES SOBRE SOLO OU RADIERS. ESPESSURA DE 3 CM. AF_07/2016	SINAPI	M2	2.500,00
10.2	101747	PISO EM CONCRETO 20 MPA PREPARO MECÂNICO. ESPESSURA 7CM. AF_09/2020	SINAPI	M2	2.500,00

Este documento encontra-se registrado no Conselho Regional de Engenharia e Agronomia do Estado do Maranhão, vinculado à Certidão nº 854578/2021, em 24/09/2021 emitida



Alto Alegre do Maranhão – MA, 22 de Setembro 2021

André Franz Riveros Lima
André Franz Riveros Lima
 CPF: 703.667.641-87
 SOCIO - ADM

HARAS RAMOS & RIVEROS LTDA
 CNPJ: 35.832.144/0001-99
 ENDEREÇO: RODOVIA BR 316 – CAXUXA - ALTO ALEGRE DO MARANHÃO

Certidão nº 854578/2021
 24/09/2021, 13:42

Chave de Impressão: W5391

O documento neste ato registrado foi emitido em 24/09/2021 e contém 3 folhas





LAUDO TÉCNICO

Este laudo tem objetivo de certificar os serviços do contrato nº 0015/2021 do HARAS RAMOS & RIVEROS LTDA. O Mesmo teve como objetivo a execução de serviços de Reforma de arquibancadas, estrutura em madeira da cerca, alambrados, quiosques, recuperação de meio fio, sarjeta, construção de muro, palco de shows, guaritas e pavimentação interna em concreto da arena de shows do parque macedão.

Atestamos que os serviços foram prestados pela empresa A. B. DE SOUSA NETO – EIRELI, CNPJ nº 35.651.180/0001-56 (ABG EMPREENDIMENTOS) através do seu responsável técnico Ricardo Nascimento Gomes, Engenheiro Civil, CREA-Nº 111671202-4.

Informamos ainda que os serviços foram prestados no período de 01/04/2021 a 22/09/2021. Os mesmos encontram-se concluídos. A supracitada empresa atendeu fielmente o prazo contratual e os parâmetros de qualidade no serviço atestado.

A autenticidade por parte da fiscalização da contratante se dá através da ART nº MA20210457336, Alexandre René Paiva Reis, Eng. Civil.

Alto Alegre do Maranhão – MA, 22 de Setembro de 2021

Alexandre René Paiva Reis

Engenheiro Civil

Crea: 1115671324

Este documento encontra-se registrado no Conselho Regional de Engenharia e Agronomia do Estado do Maranhão, vinculado à Certidão nº 854578/2021, em 24/09/2021

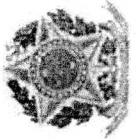

Certidão nº 854578/2021
24/09/2021, 13:42

Chave de Impressão: W5391

O documento neste ato registrado foi emitido em 24/09/2021 e contém 1 folhas









Certidão de Acervo Técnico - CAT
Resolução Nº 1025 de 30 de Outubro de 2009
Resolução Nº 218 de 29 de Junho de 1973

CREA-MA

CAT COM REGISTRO DE ATESTADO

833831/2020

Atividade concluída

Conselho Regional de Engenharia e Agronomia do Estado do Maranhão



CERTIFICAMOS, em cumprimento ao disposto na Resolução nº 1.025, de 30 de outubro de 2009, do Confea, que consta dos assentamentos deste Conselho Regional de Engenharia e Agronomia do Estado do Maranhão - Crea-MA, o Acervo Técnico do profissional CARLOS AUGUSTO CHAVES RAMOS referente a(s) Anotação(ões) de Responsabilidade Técnica - ART abaixo discriminada(s):

Profissional: CARLOS AUGUSTO CHAVES RAMOS
Registro: 1106584660MA RNP: 1106584660
Título profissional: ENGENHEIRO CIVIL

Número de ART: MA20200310756 Tipo de ART: OBRA / SERVIÇO Registrada em: 03/01/2020 Baixada em: 30/06/2020
Forma de registro: INICIAL Participação técnica: INDIVIDUAL
Empresa contratada: R R QUARESMA

Contratante: PREFEITURA MUNICIPAL DE NOVA OLINDA DO MARANHÃO CPF/CNPJ: 01.612.025/0001-77
Endereço do contratante: RUA DO SESP S/N Nº:
Complemento: Bairro: CENTRO
Cidade: NOVA OLINDA DO MARANHÃO UF: MA CEP: 65274000
Contrato: Celebrado em:
Valor do contrato: R\$ 1.102.890,75 Tipo do contratante: Pessoa Jurídica de Direito Privado
Ação institucional: Outros
Endereço da obra/serviço: RUA RUA DO SESP S/N Nº: S/n
Complemento: Bairro: CENTRO
Cidade: NOVA OLINDA DO MARANHÃO UF: MA CEP: 65274000
Coordenadas Geográficas: -2.606883, -45.703157
Data de início: 30/12/2019 Conclusão efetiva: 31/12/2020
Finalidade: SEM DEFINIÇÃO
Proprietário: PREFEITURA MUNICIPAL DE NOVA OLINDA DO MARANHÃO CPF/CNPJ: 01.612.025/0001-77
Atividade Técnica: 7 - EXECUÇÃO #A0506 - PAVIMENTACAO ASFALTICA 53 - EXECUCAO 16117,26 metro quadrado.

Observações: Serviços de reaparelhamento asfáltico de ruas e avenidas do município de nova Olinda do Maranhão

Informações Complementares

CERTIFICAMOS, finalmente, que se encontra vinculado à presente Certidão de Acervo Técnico - CAT, o atestado contendo 2 folha(s), expedido pelo contratante da obra/serviço, a quem cabe a responsabilidade pela veracidade e exatidão das informações nele constantes.

Certidão de Acervo Técnico nº 833831/2020
21/09/2020, 11:39
02a62

A Certidão de Acervo Técnico (CAT) à qual o atestado está vinculado constituirá prova da capacidade técnico-profissional da pessoa jurídica somente se o responsável técnico indicado estiver ou venha a ser integrado ao seu quadro técnico por meio de declaração entregue no momento da habilitação ou da entrega das propostas.

Fica(m) Excluído(s), no entanto, o(s) serviço(s) cujas atribuições não completam acta) profissional(is) em questão.

A autenticidade desta Certidão pode ser verificada em: <https://crea-ma.siga.com.br/publico/> com a chave: 02a62

Certificamos que se encontra vinculada à presente CAT o atestado apresentado em cumprimento à Lei nº 8.066/93, expedido pela pessoa jurídica contratante, a quem cabe a responsabilidade pela veracidade e exatidão das informações nele constantes. É de responsabilidade deste Conselho a verificação da atividade profissional em conformidade com a Lei nº 5.194/66 e Resoluções do Conselho Federal de Engenharia e Agronomia - CONFEA.

Esta certidão perderá a validade, caso ocorra qualquer alteração posterior dos elementos cadastrais nela contidos.

Handwritten signatures and initials on the right side of the page.





ESTADO DO MARANHÃO
PREFEITURA MUNICIPAL DE NOVA OLINDA DO MARANHÃO
CNPJ: 01.612.625/0001-77
RUA DO SESP, S/N, CENTRO, NOVA OLINDA DO MARANHÃO-MA



ATESTADO DE CAPACIDADE TÉCNICA

Atestamos para os devidos fins, que a empresa R R QUARESMA - PHOENIX EMPREENDIMIENTOS E SERVIÇOS executaram os serviços de recapeamento asfáltico e drenagem no Município de Nova Olinda do Maranhão - MA. Os serviços executados foram obtidos de forma satisfatória, não havendo nada que desabone esta empresa. Seguem abaixo, dados relativos a obra executada.

Obra: Serviços de recapeamento asfáltico e drenagem no município de Nova Olinda do Maranhão - MA.

Local: Ruas e avenidas do município

Prazo: 20/12/2019 até 31/12/2020.

Período Executado: 20/12/2019 à 17/03/2020

Contrante: Prefeitura Municipal de Nova Olinda do Maranhão - MA

CNPJ: 01.612.625/0001-77

Contrato nº 139/2019-CPL

Contratado: R R Quaresma - Phoenix Empreendimentos e Serviços

CNPJ: 31.457.905/0001-19

Responsável Técnico Contratado: Carlos Augusto Chaves Ramos.

RNP: 1106584660

Descrição do Serviço:

Recapeamento asfáltico e drenagem de vias no município de nova Olinda do maranhão, e demais serviços que estão detalhados em planilha orçamentária anexas a este atestado.

Representante do Contratante:

Iraci Mendonça Webó

Prefeita Municipal

CPF: 351.514.123-53

Fiscal da Contratante:

Eng. João Elias Ribeiro Junior

Engenheiro Civil

CREA: 1118891775

Nova Olinda do Maranhão, 17 de Março de 2020.

Iraci Mendonça Webó
IRACI MENDONÇA WEBÓ
PREFEITA MUNICIPAL

João Elias Ribeiro Junior
Eng. Civil

RNP: 1118891775

Rua do Sesp, S/N, Centro - Nova Olinda do Maranhão - MA
CEP: 65.274-000 FONE: (98) 3377-1181 FONE/FAX: (98) 3377-1139
E-mail: sec.admipmo@hotmail.com

Este documento encontra-se registrado no Conselho Regional de Engenharia e Agronomia do Estado do Maranhão, vinculado à Certidão nº 833831/2020, emitida em 21/09/2020

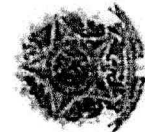

Certidão nº 833831/2020
21/09/2020, 15:10

Chave de Impressão: 02462

O documento neste site não registrado foi emitido em 21/09/2020 e contém 1 folha

Conselho Regional de Engenharia e Agronomia do Estado do Maranhão
Rua 28 de Julho nº 214, Centro, São Luís/MA
Tel: + 55 (98) 2106-8300 Fax: + 55 (98) 2106-8300 E-mail: talconregma@creama.org.br

CREA-MA
Conselho Regional de Engenharia e Agronomia do Estado do Maranhão



Impressão em: 21/09/2020, às 15:10

[Handwritten scribble]

[Handwritten signature]

[Handwritten scribble]

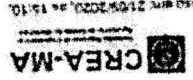

Conselho Regional de Engenharia e Agronomia do Estado do Maranhão
Rua 28 de Junho, nº 214, Centro, São Luís/MA
Tel. + 55 (98) 2106-6300 Fax: + 55 (98) 2106-6303 E-mail: contato@creaema.org.br

Certidão nº 833831/2020
21/09/2020, 12:10
Data de Impressão: 02/10/20
O documento neste site registrado foi emitido em 21/09/2020 e expirará em 15/09/2021

SEU DOCUMENTO EM QUANTIDADE: 1 - CANCELAMENTO: 0 - CANCELAMENTO: 0



Este documento encontra-se registrado no Conselho Regional de Engenharia e Agronomia do Estado do Maranhão, vinculado à Certidão nº 833831/2020, em 21/09/2020

[Handwritten signature]
MARCINHO DA SILVA
MARCINHO DA SILVA

Conselho Regional de Engenharia e Agronomia do Estado do Maranhão
Certidão nº 833831/2020

Item	Descrição	Quantidade	Valor Unitário	Valor Total
1
2
3
4
5
6
7
8
9
10
11
12
13
14
15
16
17
18
19
20
21
22
23
24
25
26
27
28
29
30
31
32
33
34
35
36
37
38
39
40
41
42
43
44
45
46
47
48
49
50





Certidão de Acervo Técnico - CAT
Resolução N° 1025 de 30 de Outubro de 2009
Resolução N° 218 de 29 de Junho de 1973

CREA-MA

CAT COM REGISTRO DE ATESTADO DE LICITAÇÃO
831655/2020
Atividade concluída
2132
Rubrica
Presidente Djalma MA

Conselho Regional de Engenharia e Agronomia do Estado do Maranhão

CERTIFICAMOS, em cumprimento ao disposto na Resolução n° 1.025, de 30 de outubro de 2009, do Confea, que consta dos assentamentos deste Conselho Regional de Engenharia e Agronomia do Estado do Maranhão - Crea-MA, o Acervo Técnico do profissional **CARLOS AUGUSTO CHAVES RAMOS** referente á(s) Anotação(ões) de Responsabilidade Técnica - ART abaixo descriminada(s):

Profissional: **CARLOS AUGUSTO CHAVES RAMOS**
Registro: **1106584660MA** RNP: **1106584660**
Título profissional: **ENGENHEIRO CIVIL**

Número da ART: **MA20190306816** Tipo de ART: **OBRA / SERVIÇO** Registrada em: **13/12/2019** Baixada em: **21/05/2020**
Forma de registro: **INICIAL** Participação técnica: **INDIVIDUAL**
Empresa contratada: **R R QUARESMA**

Contratante: **PREFEITURA MUNICIPAL DE NOVA OLINDA DO MARANHÃO** CPF/CNPJ: **01.612.625/0001-77**
Endereço da contratante: **RUA DO SESP S/N** Nº:
Complemento: Bairro: **CENTRO**
Cidade: **NOVA OLINDA DO MARANHÃO** UF: **MA** CEP: **65274000**
Contrato: Celebrado em:
Valor do contrato: **R\$ 1.499.656,54** Tipo de contratante: **Pessoa Jurídica de Direito Privado**
Ação institucional: **Outros**
Endereço da obra/serviço: **RUA RUA DO SESP S/N** Nº: **S/n**
Complemento: Bairro: **CENTRO**
Cidade: **NOVA OLINDA DO MARANHÃO** UF: **MA** CEP: **65274000**
Coordenadas Geográficas: **-2.806975, -45.702955**
Data de início: **08/11/2019** Conclusão efetiva: **09/11/2020**
Finalidade: **SEM DEFINIÇÃO**
Proprietário: **PREFEITURA MUNICIPAL DE NOVA OLINDA DO MARANHÃO** CPF/CNPJ: **01.612.625/0001-77**
Atividade Técnica: **7 - EXECUÇÃO #A0502 - PAVIMENTAÇÃO SEM REVESTIMENTO 53 - EXECUCAO 50.00 quilômetro.**

Observações
serviços de manutenção preventiva e corretiva de estradas vicinais, no Município de Nova Olinda do Maranhão, no exercício de 2019.

Informações Complementares

CERTIFICAMOS, finalmente, que se encontra vinculada à presente Certidão de Acervo Técnico - CAT, o atestado contendo 5 folha(s), expedido pelo contratante da obra/serviço a quem cabe a responsabilidade pela veracidade e exatidão das informações nele constantes.

Certidão de Acervo Técnico n° 831655/2020
24/07/2020, 08:25
74bD4

A Certidão de Acervo Técnico (CAT) à qual o atestado está vinculado constituirá prova da capacidade técnico-profissional da pessoa jurídica somente se o responsável técnico indicado estiver ou venha a ser integrado ao seu quadro técnico por meio da declaração entregue no momento da habilitação ou da entrega das propostas.

Fica(m) Excluído(s), no entanto, o(s) serviço(s) cujas atribuições não competem ao(s) profissional(is) em questão.
A autenticidade desta Certidão pode ser verificada em <https://crea-ma.sitio.com.br/publico/>, com a chave: 74bD4

Certificamos que se encontra vinculada à presente CAT o atestado apresentado em cumprimento à Lei n° 8.666/93, expedido pela pessoa jurídica contratante, a quem cabe a responsabilidade pela veracidade e exatidão das informações nele constantes. É de responsabilidade deste Conselho a verificação da atividade profissional em conformidade com a Lei n° 5.194/06 e Resoluções do Conselho Federal de Engenharia e Agronomia - CONFEA.

Esta certidão perderá a validade, caso ocorra qualquer alteração posterior dos elementos cadastrais nela contidos.



6



ESTADO DO MARANHÃO
PREFEITURA MUNICIPAL DE NOVA OLINDA DO MARANHÃO
CNPJ: 01.612.625/0001-77
RUA DO SESP, SN, CENTRO, NOVA OLINDA DO MARANHÃO-MA



ATESTADO DE CAPACIDADE TÉCNICA

Atestamos para os devidos fins, que a empresa R R QUARESMA – PHOENIX EMPREENDIMENTOS E SERVIÇOS executaram os serviços de Recuperação de estradas vicinais Município de Nova Olinda do Maranhão - Ma. Os serviços executados foram obtidos de forma satisfatória, não havendo nada que desabone esta empresa. Seguem abaixo, dados relativos a obra executada.

Obra: Recuperação de estradas vicinais no município de Nova Olinda do Maranhão - MA.
Local: Estradas vicinais que ligam os seguintes povoados: Quadra B3, B4, Quadra XIII e Tancredo.

Prazo: 06/11/2019 até 21/05/2020.
Período Executado: 06/11/2019 à 17/03/2020
Contrante: Prefeitura Municipal de Nova Olinda do Maranhão - MA
CNPJ: 01.612.625/0001-77
Contratado: R R Quaresma – Phoenix Empreendimentos e Serviços
CNPJ: 31.457.905/0001-19
Responsável Técnico Contratado: Carlos Augusto Chaves Ramos.
RNP: 1106584660

Descrição do Serviço:
Recuperação de estradas vicinais no município de Nova Olinda do Maranhão - MA nos trechos que ligam os povoados B3, B4, Quadra XIII e Tancredo, e demais serviços que estão detalhados em planilha orçamentária anexa a este atestado.

Representante do Contratante:
Iraci Mendonça Weber
Prefeita Municipal
CPF: 351.514.123-53
Fiscal da Contratante:
Eng. Benedito Lebre Soares
Engenheiro Civil
CREA: 1107602572

Nova Olinda do Maranhão, 17 de Março de 2020.

Iraci Mendonça Weber
PREFEITA MUNICIPAL

Benedito Lebre Soares
Eng. Civil
RNP: 1107602572

Rua do Sesp, S/N, Centro - Nova Olinda do Maranhão - MA
CEP: 65.274-000 FONE: (98) 3377-1181 FONE/FAX: (98) 3377-1139
E-mail: sec.admpmno@hotmail.com

Este documento encontra-se registrado no Conselho Regional de Engenharia e Agronomia do Estado do Maranhão, vinculado à Certidão nº 831655/2020, emitida em 24/07/2020.

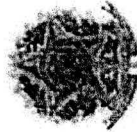

Certidão nº 831655/2020
14/10/2020, 10:03
Chave de Inscrição: 741024

O documento neste ato registrado foi emitido em 23/07/2020 e contém 4 folhas

Conselho Regional de Engenharia e Agronomia do Estado do Maranhão
Rua 28 de Junho, nº 214, Centro, São Luís/MA
Tel: + 55 (98) 2106-8300 Fax: + 55 (98) 2106-8300 E-mail: teleconosco@creama.org.br

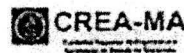

Impresso em: 14/10/2020, às 10:03.

6
[Handwritten signature]
[Handwritten signature]



EMPRESA ESPECIALIZADA EM SERVIÇOS DE RECUPERAÇÃO DE ESTRADAS VICINAIS NO MUNICÍPIO DE NOVA OLÍMPIA DO MARANHÃO, NO MUNICÍPIO DE NOVA OLÍMPIA DO MARANHÃO.

VALIDADE DA PROPOSTA: 60 DIAS

CONTRATAÇÃO DE EMPRESA ESPECIALIZADA NOS SERVIÇOS DE RECUPERAÇÃO DE ESTRADAS VICINAIS NO MUNICÍPIO DE NOVA OLÍMPIA DO MARANHÃO, NO MUNICÍPIO DE NOVA OLÍMPIA DO MARANHÃO.

PLANEJA ORÇAMENTARIA

0241 RECUPERAÇÃO DE ESTRADAS VICINAIS DO MUNICÍPIO NOVA OLÍMPIA DO MARANHÃO

TRECHO: ESTRADA BR 318 A D4

BDE 25,00%

REF: 214471/MA 25/10/21 COM DESIGNAÇÃO - GORO / MA 2018/11 COM DESIGNAÇÃO

EXTENSÃO: 25,18 km

Table with 7 columns: Item, Descrição, Unidade, Quantidade, Valor Unitário, Valor Total, Valor BDE. It lists various construction items like 'ADMINISTRAÇÃO DE OBRAS RURAIS', 'CARGA TRANSP. 16MT 14CAT - CIVIL 100W', and 'RECONFORMAÇÃO DE LAJETA'.

28 ESTA CONDIÇÃO É INCLUIDA NOME DO CONTRATO E INCLUIRE: ENCARGOS, IMPOSTOS, TAXAS, JUROS, CONTRIBUIÇÕES E OBRIGAÇÕES SOCIAIS, FUNDAMENTAS E PREVIDENCIARIAS E OUTROS NECESSARIOS AO CUMPRIMENTO INTEGRAL DO OBJETO DA OBR. PRECISO

Carimada/MA, 21 de Outubro de 2019

Este documento encontra-se registrado no Conselho Regional de Engenharia e Agronomia do Estado do Maranhão, vinculado a Certidão nº 831655/2020, em 24/07/2020.

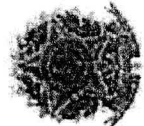

O documento encontra-se registrado em 23/07/2020 e contém 4 folhas.

Certidão nº 831655/2020
14/10/2020, 10:03
Chave de Impressão: 74804

Handwritten signature and stamp of the Municipality of Nova Olímpia.

Handwritten signature.



Large handwritten signature and scribbles on the right side of the page.



PROPOSTA EMPREITAMENTO E SERVIÇOS

CNPJ: 31.457.969/0001-19 - Inscrição Estadual: 12.373.267-4
END: R R OLIVEIRA - Rua São Ramundo, nº 13, Bairro: Caja - Cotacandú - MA
PROPRIETÁRIO: Rogério Reis Queiroz - CPF: 651.834.843-77
ENDERECO ELETRÔNICO: SIOLECY.1997@HOTMAIL.COM
BANCO: BANCO DO BRASIL
AGÊNCIA: 17345

VALIDADE DA PROPOSTA: 60 DIAS

CONTA CORRENTE: 22431-8
TOMADA DE PREÇOS Nº 0432019CPL
19:00h do dia 23 de Outubro de 2019

CONTRATAÇÃO DE EMPRESA ESPECIALIZADA NOS SERVIÇOS DE RECUPERAÇÃO DE ESTRADAS VICINAIS NO MUNICÍPIO DE NOVA OLÍMPIA DO MARANHÃO, NO MUNICÍPIO DE NOVA OLÍMPIA DO MARANHÃO.

PLANILHA ORÇAMENTARIA

Obras: RECUPERAÇÃO DE ESTRADAS VICINAIS DO MUNICÍPIO NOVA OLÍMPIA DO MARANHÃO

Trecho: ESTRADA TRONCO 23-00 XII

ROD: 23-074

REF: SIAPI/MA 2019 03 COM DESONERAÇÃO - SICRO / MA 2018/11 COM DESONERAÇÃO

EXTENSÃO: 21,10 km

Table with columns for item number, description, unit, quantity, and price. Includes items for administration, equipment, road works, and site preparation.

Este documento encontra-se registrado no Conselho Regional de Engenharia e Agronomia do Estado do Maranhão, vinculado à Certidão nº 8316552020, em 24/10/2020.

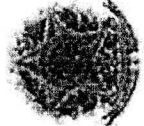

Vertical text on the right side of the page, including registration details and a date: 24/10/2020.

Ja este documento e inclui todos os custos diretos e indiretos, encargos, tributos, impostos, seguros, contribuições e encargos sociais, despesas e providências e outros necessários ao cumprimento integral do objeto desde Projeto.

Cotado em MA, 21 de Outubro de 2019

Handwritten signature and stamp of the contractor: Rogério Reis Queiroz, Engenharia Civil, PÉSSOIA FÍSICA AUTÔNOMA.

Handwritten signature.

Handwritten signature.

Conselho Regional de Engenharia e Agronomia do Estado do Maranhão
Rua 28 de Julho nº 214, Centro, São Luís/MA
Tel: + 55 (68) 2106-8300 Fax: + 55 (68) 2106-8300 E-mail: faleconozca@crea-ma.org.br



Impressão em: 14/10/2020, às 10:03

Handwritten signature at the bottom right.



EMPRESA EMPREENDEDORA E SERVIÇOS
CNPJ: 31.437.205/0001-19 - Insc. Estadual: 12.375.207-4
END: R. ROQUEZEMA - Rua São Raimundo, n° 13, Bairro: Cajó - Maranhão - MA
PROPRIETÁRIO: Rogério Reis Queiroz - CPF: 051.034.863-77
ENDEREÇO ELETRÔNICO: SIGLEXY.1107@HOTMAIL.COM
BANCO: BANCO DO BRASIL
AGÊNCIA: 1734-8
CONTA CORRENTE: 22431-6

VALIDADE DA PROPOSTA: 60 DIAS

TOMADA DE PREÇOS Nº 0032019/CPL
12.069 do dia 21 de Outubro de 2019
CONTRATAÇÃO DE EMPRESA ESPECIALIZADA NOS SERVIÇOS DE RECUPERAÇÃO DE ESTRADAS VICINAIS NO MUNICÍPIO DE NOVA OLÍMPIA DO MARANHÃO, NO MUNICÍPIO DE NOVA OLÍMPIA DO MARANHÃO.

PLANO ORÇAMENTARIA

OBRAS DE RECUPERAÇÃO DE ESTRADAS VICINAIS DO MUNICÍPIO NOVA OLÍMPIA DO MARANHÃO

TRAMO: ESTRADA ENTROCAMENTO Q D I - POV TANCREDO

REF.: ENAP/MA 2019/03 COM DESONERAÇÃO - 50200 / MA 2019/11 COM DESONERAÇÃO

EXTENSÃO: 7,77 km

Item	Descrição	Unidade	Quantidade	Valor Unit.	Valor Total	Valor Estimado
1.1	014001 ADMINISTRAÇÃO DE OBRAS RURAIS	Km	7,77	855,00	6.631,25	6.631,25
1.2	03210 EXECUÇÃO DE REFEITORIO DO ABRIGO DE EQUIPAMENTOS EM GANTERHO DE OBRA EM CHAPA DE MADEIRA COMPENSADA, NÃO INCLUIDO TUBOS E EQUIPAMENTOS LE 1122014	m²	24,00	312,07	7.489,68	11.773,80
1.3	030-002 MEDIÇÃO DE 08 M³ DE CIMENTO EM FRANCO DE 08 M³ DE CIMENTO	Km	385,00	7,50	2.887,50	3.811,30
02	Tramo: ESTRADA ENTROCAMENTO Q D I - POV TANCREDO					4.811,30
2.1	7400-001 PLACA DE OBRA EM CHAPA DE AÇO GALVANIZADO	m²	12,00	254,52	3.054,24	4.071,80
3	TRAMO: TRAMO DE RELEVAMENTO DE OBRAS DE MANTIMENTO E LIMPEZA MECANIZADA DE TERRENO COM ARVORES ATÉ 01 MCM, UTILIZANDO TRATOR DE ESTEREA					78.375,84
3.1	73672	m²	38.950,00	0,28	10.906,00	13.597,50
3.2	5.501.530.33	m²	7.774,50	12,07	93.844,35	47.075,88
3.3	74034001	m²	1.676,55	1,32	2.214,05	5.832,33
3.4	2.501.513.00	m²	1.835,35	2,45	4.496,61	10.818,17
4	TRAMO: TRAMO DE RECUPERAÇÃO DE REVESTIMENTO PRIMARIO					37.100,30
4.1	5.501.120.32	m²	2.712,52	12,07	32.714,37	43.078,88
4.2	74034001	m²	1.535,35	1,32	2.026,66	5.832,33
4.3	2.501.513.00	m²	1.535,35	2,45	3.761,61	10.818,17
4.4	2.501.120.02	m²	14.557,65	0,65	9.462,47	37.468,30
5	TRAMO: TRAMO DE REPARAÇÃO DE DANOS FISICOS AO BORDALHÃO					114,07
5.1	1.401.120.02	Km	1,69	16,74	28,28	114,07

25 este orçamento e indica todos os custos diretos e indiretos, incluindo tributos, taxas, honorários, seguros, despesas com energia elétrica e água, materiais e mão de obra, e demais despesas necessárias ao cumprimento integral do objeto desta Pregão.

Carimbo: MA, 21 de Outubro de 2019

[Handwritten signature]
MARACUMBUQUÊ
PREFEITA MUNICIPAL

[Handwritten signature]

Este documento encontra-se registrado no Conselho Regional de Engenharia e Agronomia do Estado do Maranhão, vinculado à Certidão nº 831655/2020, 24/07/2020 cm

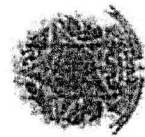

Certidão nº 831655/2020
14/10/2020, 10:03
Chave de Imprestação: 74504

O documento neste ato registrado foi emitido em 23/07/2020 e contém 4 folhas.





LAUDO TECNICO

Este laudo tem objetivo de certificar os serviços do contrato 20190045 da Prefeitura municipal de Nova Olinda do Maranhão - MA. O Mesmo teve como objetivo a execução de serviços de manutenção preventiva e corretiva de estradas vicinais, no Município de Nova Olinda do Maranhão.

Atestamos que os serviços foram prestados pela empresa RR Quaresma CNPJ: 31.457.905/0001-19, através do seu responsável técnico: Carlos Augusto Chaves Ramos CREA 1106584660.

Informamos ainda que os serviços foram prestados no período de 06/11/2019 à 17/03/2020. Os mesmos encontram-se concluídos e entregues. A supracitada empresa atendeu fielmente o prazo contratual e os parâmetros de qualidade.

A autenticidade por parte da fiscalização da contratante se dá através da ART nº MA20200342782 do Engenheiro Civil: Benedito Lebre Soares.

Nova Olinda do Maranhão - MA, 17 de Março de 2020.

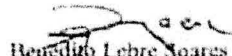
Benedito Lebre Soares
Engenheiro Civil
Confea: 1107602572

Este documento encontra-se registrado no Conselho Regional de Engenharia e Agronomia do Estado do Maranhão, vinculado à Certidão nº 631655/2020, em 24/07/2020 emitida

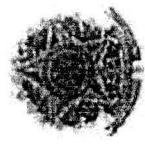

Certidão nº 631655/2020
14/10/2020, 10:03
Chave de Impressão 748D4
O documento neste ato registrado foi emitido em 23/07/2020 e contém 1 folha





Certidão de Acervo Técnico - CAT
Resolução N° 1025 de 30 de Outubro de 2009
Resolução N° 218 de 29 de Junho de 1973

CREA-MA

CAT COM REGISTRO DE ATESTADO

829553/2020

Atividade concluída

Conselho Regional de Engenharia e Agronomia do Estado do Maranhão



CERTIFICAMOS, em cumprimento ao disposto na Resolução n° 1.025, de 30 de outubro de 2009, do Conselho, que consta dos assentamentos deste Conselho Regional de Engenharia e Agronomia do Estado do Maranhão - Crea-MA, o Acervo Técnico do profissional RICARDO NASCIMENTO GOMES referente à(s) Anotação(ões) de Responsabilidade Técnica - ART abaixo discriminada(s):

Profissional: RICARDO NASCIMENTO GOMES
Registro: 1116712024MA RNP: 1116712024
Título profissional: ENGENHEIRO CIVIL

Número da ART: MA20200333880 Tipo de ART: OBRA / SERVIÇO Registrada em: 04/05/2020 Baixada em: 04/05/2020
Forma de registro: INICIAL Participação técnica: EQUIPE
Empresa contratada: A. B. DE SOUSA NETO

Contratante: Agecom empreendimentos e construções ltda epp CPF/CNPJ: 15.759.603/0001-49
Endereço do contratante: AVENIDA deputado lyster caldas Nº: 708
Complemento: Bairro: centro
Cidade: CANTANHEDE UF: MA CEP: 65465000
Contrato: 1/2020 Celebrado em: 10/03/2020
Valor do contrato: R\$ 15.000,00 Tipo de contratante: Pessoa Jurídica de Direito Privado
Ação Institucional: Outros
Endereço da obra/serviço: AVENIDA deputado lyster caldas Nº: 708
Complemento: Bairro: centro
Cidade: CANTANHEDE UF: MA CEP: 65465000
Coordenadas Geográficas: -3.728215, -44.227674
Data de início: 10/03/2020 Conclusão efetiva: 10/05/2020
Finalidade: SEM DEFINIÇÃO
Proprietário: Agecom empreendimentos e construções ltda epp CPF/CNPJ: 15.759.603/0001-49

Atividade Técnica: 1 - ATUACAO #A0403 - REDE DE AGUA 12 - PROJETO 2,00 unidade; 1 - ATUACAO #A0403 - REDE DE AGUA 41 - ORÇAMENTO 2,00 unidade; 1 - ATUACAO #A0532 - PAVIMENTACAO SEM REVESTIMENTO 12 - PROJETO 35,00 quilômetro; 1 - ATUACAO #A0532 - PAVIMENTACAO SEM REVESTIMENTO 41 - ORÇAMENTO 35,00 quilômetro;

Observações

serviço de elaboração de 1 projeto executivo para construção e implantação de estradas vicinais, 1 projeto executivo para implantação e instalação de um sistema de abastecimento de água

Informações Complementares

CERTIFICAMOS, finalmente, que se encontra vinculado à presente Certidão de Acervo Técnico - CAT, o atestado contendo 1 folha(s), expedido pelo contratante da obra/serviço, a quem cabe a responsabilidade pela veracidade e exatidão das informações nele constantes.

Certidão de Acervo Técnico n° 829553/2020
05/05/2020, 11:33
1ZyW3

A Certidão de Acervo Técnico (CAT) a qual o atestado está vinculado constitui prova da capacidade técnico-profissional da pessoa jurídica somente se o responsável técnico indicado estiver ou venha a ser integrado ao seu quadro técnico por meio da declaração entregue no momento da habilitação ou da entrega das propostas.

Certificamos que se encontra vinculado à presente CAT o atestado apresentado em cumprimento à Lei n° 8.666/93, expedido pela pessoa jurídica contratante, a quem cabe a responsabilidade pela veracidade e exatidão das informações nele constantes. É de responsabilidade deste Conselho a verificação da atividade profissional em conformidade com a Lei n° 5.194/56 e Resoluções do Conselho Federal de Engenharia e Agronomia - CONFEA.

Esta certidão perderá a validade, caso ocorra qualquer alteração posterior dos elementos cadastrais nela contidos.

Fica(m) Excluído(s), no entanto, o(s) serviço(s) cujas atribuições não competem ao(s) profissional(is) em questão.

A autenticidade desta Certidão pode ser verificada em: <https://crea-ma.sitac.com.br/publico/> com a chave: 1ZyW3

Conselho Regional de Engenharia e Agronomia do Estado do Maranhão
Rua 29 de Junho, n° 214, Centro, São Luís/MA

Tel: + 55 (98) 2108-6000 Fax: + 55 (98) 2106-6300 E-mail: faleconosco@crea-ma.org.br

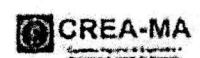

Impressão em: 21/04/2021, às 10:21

6

[Handwritten signature]

[Handwritten signature]

92



ATESTADO DE CAPACIDADE TÉCNICA

Atestamos para os devidos fins, que a empresa A. B. de Sousa Neto, ABG empreendimentos - ME, executou os serviços de Elaboração de projeto executivo para construção e implantação de estradas vicinais e construção e implantação de sistema de abastecimento de água. Os serviços executados foram obtidos de forma satisfatória, não havendo nada que desabone esta empresa.

Seguem abaixo, dados relativos a obra executada.

Obra/Serviço: Elaboração de projetos executivos para construção e implantação de estradas vicinais e sistema de abastecimento de água
Local: Elaboração de projetos executivos
Prazo: 10/03/2020 até 10/05/2020.
Período Executado: 10/03/2020 à 04/05/2020
Contrante: Agecom Empreendimentos e Construções LTDA - EPP
CNPJ: 15.759.603/0001-49
Contratado: A. B. de Sousa Neto - ME.
CNPJ: 35.651.180/0001-56
Responsável Técnico Contratado: Ricardo Nascimento Gomes
CNPJ: 1116712024

Descrição do Serviço:
Serviços de elaboração de projetos executivos para construção/implantação de estradas vicinais e sistemas de abastecimento de água.
Representante do Contratante:
Ranildo Barbosa Agemo
Socio Administrador
CPF: 413.300.143-20
Fiscal da Contratante:
Benedito Lebre Soares
Engenheiro Civil
CREA: 110760257-2

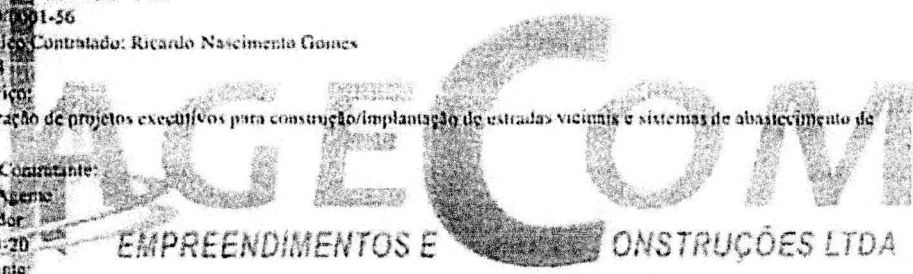

Este documento encontra-se registrado no Conselho Regional de Engenharia e Agronomia do Estado do Maranhão, vinculado à Certidão nº 829553/2020, em 05/05/2020, emitida em



ITEM	DESCRIÇÃO	UND	QUANT.
01	PROJETO BÁSICO E EXECUTIVO: Elaboração do projeto básico e executivo para construção e implantação de estradas vicinais	KM	35,98
02	PROJETO BÁSICO E EXECUTIVO: Elaboração do projeto básico e executivo para Implantação de Sistema de Abastecimento de Água.	UN	2,00

Cantanhede, 04 de Maio de 2020.

Ranildo Barbosa Agemo
Ranildo Barbosa Agemo
Socio Administrador/AGECOM

Benedito Lebre Soares
Benedito Lebre Soares
Engenheiro Fiscal
Registro Confia: 110760257-2

Avanida Deputado Lister Caldas 708 Centro Cantanhede - MA, CEP: 65.165-000.
CNPJ: 15.759.603/0001-49 Insc. Estadual: 12386687-4 Insc. Municipal: 5400377
Fone: (98) 3462-1599 E-mail: agecom-empreendimentos@hotmail.com.br

Certidão nº 829553/2020
21/04/2020 10:21
Chave de Inscrição: 12386687
O documento neste ato registrado foi emitido em 05/05/2020 contendo 1 folha

Conselho Regional de Engenharia e Agronomia do Estado do Maranhão
Rua 28 de Julho, nº 214, Centro, São Luís-MA
Tel. + 55 (66) 2106-8300 Fax: + 55 (98) 2106-8300 E-mail: faleconosco@conrema.org.br



Ingresso em: 21/04/2021, às 10:21

Handwritten signatures and initials, including a large 'A' and 'B'.

93

Registro nº



Certidão de Acervo Técnico - CAT
Resolução Nº 1025 de 30 de Outubro de 2009
Resolução Nº 218 de 29 de Junho de 1973

CREA-MA

CAT COM REGISTRO DE ATESTADO

833802/2020

Atividade concluída



Conselho Regional de Engenharia e Agronomia do Estado do Maranhão

CERTIFICAMOS, em cumprimento ao disposto na Resolução nº 1.025, de 30 de outubro de 2009, do Confea, que consta dos assentamentos deste Conselho Regional de Engenharia e Agronomia do Estado do Maranhão - Crea-MA, o Acervo Técnico do profissional RICARDO NASCIMENTO GOMES referente à(s) Anotação(ões) de Responsabilidade Técnica - ART abaixo discriminada(s):

Profissional: RICARDO NASCIMENTO GOMES
Registro: 1116712024MA RNP: 1116712024
Título profissional: ENGENHEIRO CIVIL

Número da ART: MA20200350232 Tipo de ART: OBRA / SERVIÇO Registrada em: 05/08/2020 Baixada em: 28/08/2020
Forma de registro: INICIAL Participação técnica: INDIVIDUAL
Empresa contratada: A. B. DE SOUSA NETO

Contratante: Prefeitura municipal de São Francisco do Brejão CPF/CNPJ: 01.616.680/0001-35
Endereço do contratante: RUA Claudino borgas Nº: 58
Complemento: Bairro: Centro
Cidade: SÃO FRANCISCO DO BREJÃO UF: MA CEP: 65929000
Contrato: 1802020 Celebrada em: 08/07/2020
Valor do contrato: R\$ 311.649,90 Tipo de contratante: Pessoa Jurídica de Direito Público
Ação institucional: Outros
Endereço da obra/serviço: POVOADO VIA Leal Nº: 58
Complemento: Bairro: Zona rural/vila leal
Cidade: SÃO FRANCISCO DO BREJÃO UF: MA CEP: 65929000
Coordenadas Geográficas: -5 126494, -47 397265
Data de início: 08/07/2020 Conclusão efetiva: 08/10/2020
Finalidade: Saúde
Proprietário: Prefeitura municipal de São Francisco do Brejão CPF/CNPJ: 01.616.680/0001-35

Atividade Técnica: 7 - EXECUÇÃO #A0110 - EDIFÍCIOS DE ALVENARIA P/ FINS DIVERSOS 53 - EXECUÇÃO 200,00 metro quadrado; 7 - EXECUÇÃO #A0301 - ESTRUTURA DE CONCRETO ARMADO 53 - EXECUÇÃO 200,00 metro quadrado; 7 - EXECUÇÃO #A0435 - INSTALAÇÕES HIDRAULICAS 53 - EXECUÇÃO 200,00 metro quadrado; 7 - EXECUÇÃO #A0439 - INSTALAÇÕES SANITARIAS 53 - EXECUÇÃO 200,00 metro quadrado; 7 - EXECUÇÃO #GD131 - SEGURANÇA EM INSTALAÇÕES ELÉTRICAS 53 - EXECUÇÃO 200,00 metro quadrado.

Observações
Construção de uma biblioteca no povoado via Leal, município de São Francisco do Brejão

Informações Complementares

CERTIFICAMOS, finalmente, que se encontra vinculado à presente Certidão de Acervo Técnico - CAT, o atestado contendo 5 folhas, expedido pelo contratante da obra/serviço, a quem cabe a responsabilidade pela veracidade e exatidão das informações nele constantes.

Certidão de Acervo Técnico nº 833802/2020
31/08/2020, 14:52
00bzZ

A Certidão de Acervo Técnico (CAT) à qual o atestado está vinculado constituirá prova da capacidade técnico-profissional da pessoa jurídica somente se o responsável técnico indicado estiver ou venha a ser integrado ao seu quadro técnico por meio de declaração entregue no momento da habilitação ou da entrega das propostas.

Fica(m) Excluído(s), no entanto, o(s) serviço(s) cujas atribuições não competem ao(a) profissional(is) em questão.

A autenticidade desta Certidão pode ser verificada em: <https://crea-ma.sitac.com.br/publicar/>, com a chave: 00bzZ.

Certificamos que se encontra vinculado à presente CAT o atestado apresentado em cumprimento à Lei nº 8.666/93, expedido pela pessoa jurídica contratante, a quem cabe a responsabilidade pela veracidade e exatidão das informações nele constantes. É de responsabilidade deste Conselho a verificação da atividade profissional em conformidade com a Lei nº 5.194/66 e Resoluções do Conselho Federal de Engenharia e Agronomia - CONFEA.

Esta certidão perderá a validade, caso ocorra qualquer alteração posterior dos elementos cadastrais nela contidos.

Conselho Regional de Engenharia e Agronomia do Estado do Maranhão
Rua 28 de Julho, nº 214, Centro, São Luís/MA
Tel: + 55 (68) 2106-6300 Fax: + 65 (98) 2106-6300 E-mail: teleatendimento@crea-ma.org.br

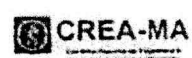

Ingresso em: 21/04/2021, às 10:21.

6



ESTADO DO MARANHÃO
PREFEITURA MUNICIPAL DE SÃO FRANCISCO DO BREJÃO
CNPJ: 01.616.680/0001-35
Rua Claudino Borges Leal, 195, Nova Horizonte, São Francisco do Brejão - MA



ATESTADO DE CAPACIDADE TÉCNICA

Atestamos para os devidos fins, que a empresa A. B. de Sousa Neto, ABG empreendimentos - ME, executou os serviços Construção de uma Unidade Básica de Saúde no Povoado Vila Leal. Os serviços executados foram obtidos de forma satisfatória, não havendo nada que desabone esta empresa.

Seguem abaixo, dados relativos a obra executada.

Obra/Serviço: Serviços de construção de uma unidade básica de saúde no povoado vila leal, neste município
Local: Povoado Vila Leal, s/n, Zona Rural, São Francisco do Brejão
Prazo: 08/07/2020 até 08/10/2020.
Período Executado: 08/07/2020 à 28/08/2020.
Contrante: Prefeitura Municipal de São Francisco do Brejão - MA
CNPJ: 01.616.680/0001-35
Contratado: A. B. de Sousa Neto - ME.
NPJ: 35.651.180/0001-56

Responsável Técnico Contratado: Ricardo Nascimento Gomes
RTE: 1116712024

Descrição do Serviço:
Serviços de Construção de uma Unidade Básica de Saúde no povoado Vila Leal, neste município, conforme itens em planilha anexa a este atestado

Representante do Contratante:
Claudimir de Sousa Gomes
Secretaria Municipal de Saúde
CPF: 528.365.923-20
Fiscal da Contratante:
Benedito Lebre Soares
Engenheiro Civil
CREA: 110760257-2

São Francisco do Brejão - MA, 28 de Agosto de 2020.

Benedito Lebre Soares

Benedito Lebre Soares
Engenheiro Fiscal
Registro Confea: 110760257-2

[Signature]
CONTRATANTE
MUNICÍPIO DE SÃO FRANCISCO DO BREJÃO
Claudimir de Sousa Gomes
RG nº 026967494-2 SSP/MA
CPF nº 528.365.923-20
Ondemadina de Despesas

Este documento encontra-se registrado no Conselho Regional de Engenharia e Agronomia do Estado do Maranhão, vinculado à Certidão nº 833802/2020, 31/08/2020, em
emitida

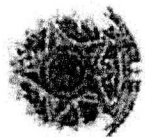

Certidão nº 833802/2020
21/04/2021, às 10:21
Chave de Impressão: 08bzZ
O documento neste ato registrado foi emitido em 31/08/2020 e contém 1 folha

6



[Signature]

[Signature]

[Signature]

95

PLS - PLANILHA DE LEVANTAMENTO DE SERVIÇOS - OBRAS GERAIS

PROPOSTANTE: PREFEITURA MUNICIPAL DE SÃO FRANCISCO DO BRUNO

CNPJ: 01.616.680/0001-35

Rua Claudino Borges Leal, 195, novo Horizonte

ITEM	DESCRIÇÃO	UNID	QUANT	VALOR
1.0 - SERVIÇOS PRELIMINARES				
1.1	PLACA DE OBRA EM CHAPA DE AÇO GALVANIZADO	M2	6,00	
1.2	LOCAÇÃO CONVENCIONAL DE OBRA ATRAVÉS DE GALINGTO DE FAIXAS CORRIDAS MONTADAS A CADA 1,00M DE LARGURA E 1,00M DE COMPRIMENTO	M2	200,00	
1.3	CAPINA E LIMPEZA MANUAL DE TERRENO	M2	200,00	
1.4	EXECUÇÃO DE DEPÓSITO EM CANTILHO DE OBRA EM CHAPA DE MADEIRA COMPENSADA, NÃO INCLUSIVE MÓDULO AF 01/2018	M2	25,00	
1.5	ADMINISTRAÇÃO LOCAL DA OBRA	MES	4,00	
2.0 - INFRAESTRUTURA				
2.1	ESCOVAÇÃO MANUAL PARA BLOCO DE CONCRETO OU SAPATA, COM PREVISÃO DE FORMA AF 06/2017	M3	9,79	
2.2	ALVENARIA EMBASTAMENTO EM BLOCO CONCRETO	M3	37,79	
2.3	FABRICAÇÃO, MONTAGEM E DESMONTAGEM DE FORMA PARA VIGA BALDRAME EM MADEIRA SERVIDA, 2x25 MM - UTILIZAÇÃO AF 06/2017	M2	170,38	
2.4	ARMADAÇÃO DE BLOCO, VIGA BALDRAME E SAPATA UTILIZANDO AÇO CA-50 DE 8 MM - MONTAGEM AF 06/2017	KG	135,70	
2.5	LASTRO DE CONCRETO MADRO, APLICADO EM BLOCOS DE CONCRETO OU SAPATAS	M3	15,32	
2.6	ARMADAÇÃO DE BLOCO, VIGA BALDRAME OU SAPATA UTILIZANDO AÇO CA-50 DE 8 MM - MONTAGEM AF 06/2017	KG	270,10	
2.7	(COMPOSIÇÃO REPRESENTATIVA) EXECUÇÃO DE ESTRUTURA DE CONCRETO ARMADO CONVENCIONAL FCK = 20 MPa AF 01/2017	M3	35,32	
2.8	IMPERMEABILIZAÇÃO DE ESTRUTURAS ENTERRADAS, COM TINTA ASFÁLTICA DUAS COATINGS	M2	213,59	
2.9	ESCOVAÇÃO MANUAL DE VALA PARA VIGA BALDRAME, COM PREVISÃO DE FORMA AF 06/2017	M3	86,75	
3.0 - SUPERESTRUTURA				
3.1	FABRICAÇÃO DE FORMA PARA VIGAS, EM CHAPA DE MADEIRA COMPENSADA 12MM AF 12/2015	M2	135,86	
3.2	ARMADAÇÃO DE PILAR OU VIGA DE CRIA ESTRUTURA CONVENCIONAL DE CONCRETO ARMADO EM UM EDIFÍCIO DE MÚLTIPLOS PAVIMENTOS UTILIZANDO AÇO CA-50 DE 8,0 MM - MONTAGEM AF 12/2015	KG	359,00	
3.3	ARMADAÇÃO DE ESTRUTURAS DE CONCRETO ARMADO EXCETO VIGAS, PILARES, LAJES E FUNDAÇÕES, UTILIZANDO AÇO CA-50 DE 8,0 MM - MONTAGEM AF 12/2015	KG	331,40	
3.4	ARMADAÇÃO DE ESTRUTURAS DE CONCRETO ARMADO, EXCETO VIGAS, PILARES, LAJES E FUNDAÇÕES, UTILIZANDO AÇO CA-50 DE 8,0 MM - MONTAGEM AF 12/2015	KG	548,40	
3.5	CONCRETO FCK = 20MPa, TRAÇO 1:2:3 (CEMENTO:AREIA:MEDIDA DÁTA 1) - PREPARO MECÂNICO COM BETONEIRA 600L AF 07/2016	M3	28,37	
4.0 - PAREDES DE VEDAÇÃO/MURO DE FERRO				
4.1	CHAMISCO APLICADO EM ALVENARIAS E ESTRUTURAS DE CONCRETO INTERIAS, COM COLHER DE PEDREIRO, ARGAMASSA TRAÇO 1:3 COM PREPARO EM BETONEIRA 600L AF 06/2014	M2	648,97	
4.2	(COMPOSIÇÃO REPRESENTATIVA) DO SERVIÇO DE EMBOÇAMASSA ÚFICA, APLICADO MANUALMENTE, TRAÇO 1:2:8 EM BETONEIRA DE 600L, PAREDES INTERIAS, COM EXECUÇÃO DE TALISCAS, EDIFICAÇÃO HABITACIONAL UNIFAMILIAR (CASAS) E EDIFICAÇÃO PÚBLICA PADRÃO AF 12/2014	M2	648,97	



Este documento encontra-se registrado no Conselho Regional de Engenharia e Agronomia do Estado do Maranhão, vinculado à Certidão nº 833802/2020 em 31/08/2020 em
 ontida



Certidão nº 833802/2020
 21/08/2021, 10:21
 Chave de impressão: 06bzZ
 O documento neste ato registrado foi emitido em 31/08/2020 e contém 1 folha.

6



[Handwritten signature]

[Handwritten mark]

[Handwritten mark]



PLS - PLANILHA DE LEVANTAMENTO DE SERVIÇOS - OBRAS GERAIS

PROponente: PREFEITURA MUNICIPAL DE SÃO FRANCISCO DO BREJÃO

CNPJ: 01.616.680/0001-35

Rua Claudino Borges Leal, 195, novo Horizonte

ITEM	SERVIÇO	UNID.	ITENS EXECUTADOS QUANT.
4.3	ALVENARIA DE VEDAÇÃO DE BLOCOS CERÂMICOS FURADOS NA HORIZONTAL DE 216X15CM (ESPESSURA 9CM) DE PAREDES COM ÁREA ÚTIL MAIOR OU IGUAL A 5M² COM VÁO E ARGAMASSA DE ASSENTAMENTO COM PREPARO EM BETONEIRA AF 09/2018	M2	816,16
5.0 COBERTURA			
5.1	TRAMA DE MADEIRA COMPOSTA POR RIPAS, CARRIOS E TERÇAS PARA TELHADOS DE ATÉ 2 ÁGUAS PARA TELHA CERÂMICA CAPACANAL PARA TELHA ONDULADA DE FIBROCEMENTO METÁLICA PLÁSTICA OU TERMOACÚSTICA, INCLUSIVE TRANSPORTE VERTICAL AF 12/2018	M2	171,31
5.2	RUFO EM FIBROCEMENTO PARA TELHA ONDULADA E + E 1M² PARA DE 20 CM INCLUSIVE TRANSPORTE VERTICAL AF 09/2018	M	28,30
5.3	CALHA EM CHAPA DE AÇO GALVANIZADO NÚMERO 24, DESENVOLVIMENTO DE 50 CM INCLUSIVE TRANSPORTE VERTICAL AF 09/2018	M	7,70
5.4	FONDO DE PVC LISO PARA AMBIENTES COMERCIAIS, INCLUSIVE ESTRUTURA DE FIXAÇÃO AF 09/2018	M2	157,58
5.5	TELHAMENTO COM TELHA CERÂMICA CAPACANAL, TIPO PLAN, COM MAIS DE 2 ÁGUAS, INCLUSIVE TRANSPORTE VERTICAL AF 09/2018	M2	171,31
6.0 REVESTIMENTO			
6.1	CONTAPISO EM ARGAMASSA TRACO 1:1 (CEMENTO E AREIA) PREPARO MANUAL, APLICADO EM ÁREAS MOLHADAS SOBRE LAJE APÉRCIO, ESPESURA 2CM	M2	271,31
6.2	REVESTIMENTO CERÂMICO PARA PAREDES INTERNAS COM PLACAS TIPO ESMALTADA EXTRA DE DIMENSÕES 25X35 CM APLICADAS EM AMBIENTES DE ÁREA MAIOR QUE 5 M2 NA LATERAL INTERNA DAS PAREDES AF 09/2018	M2	371,14
6.3	REVESTIMENTO CERÂMICO PARA PISO COM PLACAS TIPO ESMALTADA EXTRA DE DIMENSÕES 45X45 CM APLICADA EM AMBIENTES DE ÁREA ENTRE 5 M2 E 10 M2 AF 09/2018	M2	271,31
6.4	MOZAIQUE CERÂMICO DE 7CM DE ALTURA COM PLACAS TIPO ESMALTADA EXTRA DE DIMENSÕES 45X45CM AF 09/2018	M	205,65
7.0 ESQUADRIAS			
7.1	PORTA DE MADEIRA PARA PINTURA SEM-OCA (LEVE OU MÉDIA) 80X210CM, ESPESURA DE 3,5CM INCLUSIVE DOBRADIÇAS - FORNECIMENTO E INSTALAÇÃO AF 09/2018	UNID	8,00
7.2	PORTA DE MADEIRA PARA PINTURA SEM-OCA (LEVE OU MÉDIA) 80X100CM, ESPESURA DE 3,5CM INCLUSIVE DOBRADIÇAS - FORNECIMENTO E INSTALAÇÃO AF 09/2018	UNID	3,00
7.3	PORTA DE MADEIRA COMPENSADA USA PARA OBRAS DE VERNIZ 120X120X3,5CM, 2 FOLHAS, INCLUSIVE ADIQUILA 1A ALIZADA E DOBRADIÇAS COM ANEL	UNID	1,00
7.4	PORTA DE MADEIRA PARA PINTURA SEM-OCA (LEVE OU MÉDIA) 60X100CM, ESPESURA DE 3,5CM INCLUSIVE DOBRADIÇAS - FORNECIMENTO E INSTALAÇÃO AF 09/2018	UNID	1,00
7.5	JANELA DE ALUMÍNIO DE DOBRAR, 2 FOLHAS, FIXAÇÃO COM ARGAMASSA COM VIDROS PADRONIZADA AF 09/2018	M2	4,10
7.6	JANELA DE ALUMÍNIO INARABAR, FIXAÇÃO COM ARGAMASSA COM VIDROS PADRONIZADA AF 09/2018	M2	0,72
8.0 INSTALAÇÕES ELÉTRICAS			
8.1.1	LUMINÁRIA SOBREPOR TIPO CALHA CREATOR PART COMPANY LAMP 1500W E STARTER EX EM LAJE ONDULADO - FORNECIMENTO E COLOCAÇÃO	UNID	19,00
8.1.2	ELETRÓDUTO FLEXÍVEL CORRUGADO PVC, DN 25 MM (1") PARA CIRCUITOS TERMINAIS, INSTALADO EM FORNO - FORNECIMENTO E INSTALAÇÃO AF 12/2018	M	163,40
8.1.3	CABO DE COBRE FLEXÍVEL ISOLADO, 2,5 MM² ANTI-CHAMA 450/750 V, PARA CIRCUITOS TERMINAIS - FORNECIMENTO E INSTALAÇÃO AF 12/2018	M	170,20
8.1.4	ELETRÓDUTO FLEXÍVEL CORRUGADO, PVC, DN 20 MM (3/4") PARA CIRCUITOS TERMINAIS, INSTALADO EM PAREDE - FORNECIMENTO E INSTALAÇÃO AF 12/2018	M	9,20
8.1.5	CABO DE COBRE FLEXÍVEL ISOLADO, 4 MM² ANTI-CHAMA 450/750 V, PARA CIRCUITOS TERMINAIS - FORNECIMENTO E INSTALAÇÃO AF 12/2018	M	826,00
8.1.6	DISJUNTOR MONOPOLAR TIPO DIN, CORRENTE NOMINAL DE 16A - FORNECIMENTO E INSTALAÇÃO AF 09/2018	UNID	9,00
8.1.7	DISJUNTOR MONOPOLAR TIPO DIN, CORRENTE NOMINAL DE 32A - FORNECIMENTO E INSTALAÇÃO AF 09/2018	UNID	1,00

Este documento encontra-se registrado no Conselho Regional de Engenharia e Agronomia do Estado do Maranhão, vinculado à Certidão nº 833802/2020, emitida em 31/08/2020

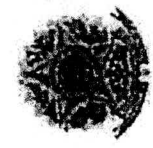

Certidão nº 833802/2020
21/04/2021, 10:21
Chave de Impressão: 00bz2
O documento neste ato registrado foi emitido em 31/08/2020 e contém 3 folhas

6



[Handwritten signature]

[Handwritten mark]

[Handwritten mark]

PLS - PLANILHA DE LEVANTAMENTO DE SERVIÇOS - OBRAS GERAIS

PROponente: PREFEITURA MUNICIPAL DE SÃO FRANCISCO DO BREJÃO

CNPJ: 01.616.680/0001-35

Rua Claudino Borges Leal, 195, nova Horizonte

ITEM	SERVIÇO	UNID.	ITENS RESULTADOS QUANT.
8.1.8	QUADRO DE DISTRIBUIÇÃO DE ENERGIA DE EMBITOR EM CHAPA METÁLICA PARA 18 DISJUNTORES TERMOMAGNÉTICOS MONOPOLARES, COM BARRAMENTO TRIFÁSICO E NEUTRO FORTIFICADO E INSTALAÇÃO	UND	1,00
8.1.9	QUADRO DE MEDIÇÃO GERAL EM CHAPA METÁLICA PARA EDIFÍCIOS COM 18 APÓS, INCLUSIVE DISJUNTORES E ATERRAMENTO	UND	1,00
8.1.10	PONTO DE ILUMINAÇÃO E TOMADA RESIDENCIAL INCLUSIVE INTERRUPTOR SIMPLES E TOMADA 10A/250V, CAIXA ELÉTRICA, ELÉTRODUTO, CABO, RASCO, QUEBRA E OBRABAMENTO (EXCLUINDO LUMINÁRIA E LÂMPADA) AF_012018UN11201418Z06	UND	93,00
8.1.11	TOMADA MÍDIA DE EMBITOR (1 MÓDULO) 2P+1 10 A, INCLUSIVE SUPORTE E PLACA - FORNECIMENTO E INSTALAÇÃO AF 122013	UND	18,00
8.1.12	INTERRUPTOR SIMPLES (1 MÓDULO) COM INTERRUPTOR PARALELO (1 MÓDULO) 10A/250V	UND	10,00
8.1.13	INTERRUPTOR SIMPLES (3 MÓDULOS) COM INTERRUPTOR PARALELO (1 MÓDULO) 15A/250V	UND	2,00
8.2	ALVENARIA		
8.2.1	PONTO DE ILUMINAÇÃO E TOMADA RESIDENCIAL INCLUSIVE INTERRUPTOR PARALELO E TOMADA 10A/250V, CAIXA ELÉTRICA, ELÉTRODUTO, CABO, RASCO, QUEBRA E OBRABAMENTO INCLUSIVE LUMINÁRIA E LÂMPADA AF 122014	UND	19,00
8.2.2	(COMPOSIÇÃO REPRESENTATIVA) DO SERVIÇO DE INSTALAÇÃO DE TUBO DE PVC	M	25,00
8.2.3	(COMPOSIÇÃO REPRESENTATIVA) DO SERVIÇO DE INSTALAÇÃO DE TUBO DE PVC	M	16,00
8.2.4	TUBO SANITÁRIO SIFONADO CONVENCIONAL COM LOUÇA BRANCA INCLUSIVE CONJUNTO	UND	3,00
8.2.5	(COMPOSIÇÃO REPRESENTATIVA) DO SERVIÇO DE INSTALAÇÃO DE TUBO DE PVC	M	5,00
8.2.6	CAIXA DE INSPEÇÃO EM CONCRETO PREPARADO DN 10CM COM TAMPA 10x10CM - FORNECIMENTO E INSTALAÇÃO	UND	4,00
8.2.7	HALO SIFONADO, PVC, DN 100 X 10MM, JUNTA SOLDÁVEL, FORNECIDO E INSTALADO EM F	UND	5,00
8.2.8	FOSSA SÉPTICA EM ALVENARIA DE TUBO CERÂMICO MACIÇO, DIMENSÕES EXTERNAS	UND	1,00
8.2.9	SUMIDOURO EM ALVENARIA DE TUBO CERÂMICO MACIÇO DIÂMETRO 14CM E ALTURA 50CM, COM TAMPA EM CONCRETO ARMADO DIÂMETRO 14CM E ESPESURA 10CM	UND	1,00
8.3	PLUMBAGEM		
8.3.1	PONTO DE CONSUMO TERMINAL DE ÁGUA FRIA (SUBRAMAL) COM TUBULAÇÃO DE PVC, DN 25 MM, INSTALADO EM RAMAL DE ÁGUA, INCLUSIVE RASCO E OBRABAMENTO EM ALVENARIA AF 122014	UND	14,00
8.3.2	(COMPOSIÇÃO REPRESENTATIVA) DO SERVIÇO DE INSTALAÇÃO DE TUBOS DE PVC SOLDÁVEL, ÁGUA FRIA, DN 25 MM, INSTALADO EM RAMAL, SUB-RAMAL, RAMAL DE DISTRIBUIÇÃO OU PRUADA, INCLUSIVE CONEXÕES, CORTES E FIXAÇÕES PARA RESÍDUOS AF 122015	M	70,00
8.3.3	UI DE REGISTRO DE GAVETA BRUTA DE LATÃO W, INCLUSIVE CONEXÕES, ROSCÁVEL, INSTALADO EM RAMAL DE ÁGUA FRIA - FORNECIMENTO E INSTALAÇÃO AF 122016	UND	8,00
8.3.4	LAVATORIO LOUÇA BRANCA COM COLUNA 44 X 35,5 CM, PADRÃO POPULAR - FORNECIMENTO E INSTALAÇÃO AF 122017	UND	7,00
8.3.5	BANCADELA DE GRANITO CINZA POLIDO PARA PIA DE COZINHA 150 X 300 CM - FORNECIMENTO E INSTALAÇÃO AF 122018	UND	1,00
8.3.6	CADA D'ÁGUA EM POLIETILENO, 1000 LITROS, COM ACESÓRIOS	UND	1,00
9.0	PINTURA		
9.1	APLICAÇÃO MANUAL DE PINTURA COM TINTA LÁTEX PVA EM PAREDES, DUAS DEMIDAS AF 062014	M2	947,97
9.2	APLICAÇÃO MANUAL DE PINTURA COM TINTA LÁTEX ACRÍLICA EM PAREDES, DUAS DEMIDAS AF 062014	M2	763,09
9.3	APLICAÇÃO E LIXAMENTO DE MASSA LÁTEX EM PAREDES, DUAS DEMIDAS AF 062014	M2	947,97
10.0	SERVIÇOS FINAIS		
10.1	LIMPEZA FINAL DA OBRA	M2	200,00

Engenheiro Civil
 Engenheiro Civil

CONTRATANTE
 MUNICÍPIO DE SÃO FRANCISCO DO BREJÃO
 Claudio de Sousa Gomes
 R.U nº 018007494-2 SFP/MA
 CPF nº 528.363.923-20
 Diretorador de Despesas



Este documento encontra-se registrado no Conselho Regional de Engenharia e Agronomia do Estado do Maranhão, vinculado a Certidão nº 8338027020, em 31/08/2020 em
 emilinda



Este documento encontra-se registrado no Conselho Regional de Engenharia e Agronomia do Estado do Maranhão, vinculado a Certidão nº 8338027020, em 31/08/2020 e contém 3 folhas

Conselho Regional de Engenharia e Agronomia do Estado do Maranhão
 Rua 28 de Junho nº 214, Centro, São Luís/MA
 Tel: + 55 (08) 2108-6300 Fax: + 55 (08) 2108-8300 E-mail: faleconcredo@crea-ma.org.br



Inscrição nº 21/04/2021, nº 10.21

Handwritten signatures and initials, including a large '6' and various scribbles.

LAUDO TECNICO

Este laudo tem objetivo de certificar os serviços do contrato 180/2020 da Prefeitura municipal de São Francisco do Brejão - MA. O Mesmo teve como objetivo a execução de serviços de Construção de uma Unidade Basica de Saude no Povoado Vila Leal, no Município de São Francisco do Brejão - MA.

Atestamos que os serviços foram prestados pela empresa A. B. de Sousa Neto CNPJ: 35.651.180/0001-56, através do seu responsável técnico: Ricardo Nascimento Gomes, CREA 1116712024

Informamos ainda que os serviços foram prestados no período de 08/07/2020 à 28/08/2020. Os mesmos encontram-se concluídos e entregues. A supracitada empresa atendeu fielmente o prazo contratual e os parâmetros de qualidade.

A autenticidade por parte da fiscalização da contratante se dá através da ART nº MA20200358327 do Engenheiro Civil: Benedito Lebre Soares.

São Francisco do Brejão - MA, 28 de Agosto de 2020.

Benedito Lebre Soares
Engenheiro Civil
Confea: 1107602572



Este documento encontra-se registrado no Conselho Regional de Engenharia e Agronomia do Estado do Maranhão, vinculado à Certidão nº 833902/2020 em 31/08/2021



Certidão nº 833902/2020
21/04/2021, 10:21
Chave de Impressão: 00022

O documento neste ato registrado foi emitido em 31/08/2020 e contém 1 folha(s)





Certidão do Acervo Técnico - CAT
Resolução Nº 1925 de 30 de Outubro de 2009
Resolução Nº 218 de 29 de Junho de 1973

CREA-MA

CAT COM REGISTRO DE ATESTADO

846310/2021

Atividade concluída



Conselho Regional de Engenharia e Agronomia do Estado do Maranhão

CERTIFICAMOS, em cumprimento ao disposto na Resolução nº 1.025, de 30 de outubro de 2009, do Confea, que consta dos assentamentos deste Conselho Regional de Engenharia e Agronomia do Estado do Maranhão - CREA-MA, o Acervo Técnico do profissional RICARDO NASCIMENTO GOMES referente à(s) Anotação(ões) de Responsabilidade Técnica - ART abaixo discriminada(s):

Profissional: RICARDO NASCIMENTO GOMES
Registro: 1116712024MA RNP: 1116712024
Título profissional: ENGENHEIRO CIVIL

Número da ART: MA20210399797 Tipo de ART: OBRA / SERVIÇO Registrada em: 24/02/2021 Exatada em: 05/05/2021
Forma de registro: SUBSTITUIÇÃO Participação técnica: INDIVIDUAL
Empresa contratada: TERBRAS COMERCIO E SERVIÇOS EIRELI

Contratante: VCR CONSTRUÇÕES E SERVIÇOS LTDA - EPP
Endereço do contratante: ESTRADA SÍTIO GRANDE
Complemento: SALA 12
Cidade: PAÇO DO LUMIAR
Bairro: MAIOBA
UF: MA
CPF/CNPJ: 15.447.556/0001-05
Nº: 1000
CEP: 65130000

Valor do contrato: R\$ 1.985.000,00
Ação Institucional: Outros
Tipo de contratante: Pessoa Jurídica de Direito Privado

Endereço da obra/serviço: RODOVIA na 201 CENTRO ADMINISTRATIVO TAMBAU
Complemento:
Cidade: PAÇO DO LUMIAR
Bairro: VILA NAZARE
UF: MA
Nº: 15
CEP: 65130000

Coordenadas Geográficas: -2,547416, -44,163813
Data de início: 30/03/2020 Conclusão efetiva: 30/03/2021

Finalidade: Outro
Proprietário: Prefeitura Municipal de Paço do Lumiar
CPF/CNPJ: 06.003.638/0001-73

Atividade Técnica: 7 - EXECUÇÃO #A0110 - EDIFÍCIOS DE ALVENARIA P/ FRIS DIVERSOS 57 - REFORMA 3017,68 metro quadrado, 7 - EXECUÇÃO #A0130 - PINTURA 57 - REFORMA 2675,00 metro quadrado; 7 - EXECUÇÃO #A0132 - REVESTIMENTO 57 - REFORMA 4217,53 metro quadrado; 7 - EXECUÇÃO #A0532 - PAVIMENTAÇÃO SEM REVESTIMENTO 57 - REFORMA 3975,09 metro quadrado; 7 - EXECUÇÃO #A0615 - ESCAVACAO 57 - REFORMA 169,99 metro quadrado.

Observações

execução dos serviços de reforma do mercado publico municipal de paço do lumiar - ma

Informações Complementares

CERTIFICAMOS, finalmente, que se encontra vinculado à presente Certidão de Acervo Técnico - CAT, o atestado contendo 12 folha(s), expedido pelo contratante da obra/serviço, a quem cabe a responsabilidade pela veracidade e exatidão das informações nele constantes.

Certidão de Acervo Técnico nº 846310/2021
30/06/2021, 12:32
44cy2

A Certidão de Acervo Técnico (CAT) à qual o atestado está vinculado constituirá prova da capacidade técnico-profissional da pessoa jurídica somente se o responsável técnico indicado estiver ou venha a ser integrado ao seu quadro técnico por meio de declaração entregue no momento da habilitação ou da entrega das propostas.

Fica(m) Excluído(s), no entanto, o(s) serviço(s) cujas atribuições não competem ao(s) profissional(is) em questão.

A autenticidade desta Certidão pode ser verificada em: <https://crea-ma.sitac.com.br/publico/>, com a chave: 44cy2

Certificamos que se encontra vinculado à presente CAT o atestado apresentado em cumprimento à Lei nº 8.650/93, expedido pela pessoa jurídica contratante, a quem cabe a responsabilidade pela veracidade e exatidão das informações nele constantes. É de responsabilidade deste Conselho a verificação da atividade profissional em conformidade com a Lei nº 5.194/66 e Resoluções do Conselho Federal de Engenharia e Agronomia - CONFEA.

Esta certidão perderá a validade, caso ocorra qualquer alteração posterior dos elementos cadastrais nela contidos.

Conselho Regional de Engenharia e Agronomia do Estado do Maranhão
Rua 28 de Junho nº 214, Centro, São Luís/MA
Tel. + 55 (98) 2106-8300 Fax: + 55 (98) 2106-8306 E-mail: faleconos@crea.org.br

CREA-MA
Conselho Regional de Engenharia e Agronomia do Estado do Maranhão



Impressão em: 30/06/2021, às 12:15.

6

Handwritten signatures and marks at the bottom right of the page.

300



ESTADO DO MARANHÃO MUNICÍPIO DE PAÇO DO LUMIAR

CARTA DE ANUENCIA

Vimos pelo presente informar a quem de direito que a empresa **TERBRAS COMERCIO E SERVIÇOS EIRELI** CNPJ: 07.413.953/0001-20, Executou o contrato como subcontratada da empresa **VCR CONSTRUÇÕES E SERVIÇOS LTDA - EPP**, CNPJ: 15.447.556/0001-06, de **REFORMA E AMPLIAÇÃO DO MERCADO MUNICIPAL DE PAÇO DO LUMIAR**, pelo período de 09/10/2020 a 24/02/2021, tendo como responsável técnico o Eng. Civil: **RICARDO NASCIMENTO GOMES**.

PAÇO DO LUMIAR - MA, 24 de fevereiro de 2021.

W. N.
Walburg Ribeiro Gonçalves Neto
Secretário Municipal de Infraestrutura e Urbanismo

Este documento encontra-se registrado no Conselho Regional de Engenharia e Agronomia do Estado do Maranhão, vinculado à Certidão nº 846310/2021, 30/05/2021 em
emitida

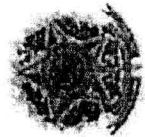

Certidão nº 846310/2021
30/05/2021, 13:15

Chave de Ingressão: 44c7f

O documento neste ato registrado foi emitido em 30/05/2021 a las 13:15

Conselho Regional de Engenharia e Agronomia do Estado do Maranhão
Rua 76 de Julho nº 214, Centro, São Luís/MA
Tel. + 55 (98) 2105-8300 Fax. + 55 (98) 2105-8300 E-mail: atendimento@crea-ma.org.br

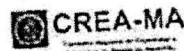

Impresso em: 30/05/2021, às 13:15

[Handwritten signature]

[Handwritten signature]
[Handwritten signature]
[Handwritten signature]

[Large handwritten number 6]



VCR

CONSTRUÇÕES E SERVIÇOS LTDA - EPP

ATESTADO DE CAPACIDADE TÉCNICA

Atestamos para os devidos fins, que a empresa TERBRAS COMERCIO E SERVIÇOS EIRELI, executou os serviços de REFORMA E AMPLIAÇÃO DO MERCADO MUNICIPAL DE PAÇO DO LUMIAR - MA. Os serviços executados foram obtidos de forma satisfatória, não havendo nada que desabone esta empresa. Seguem abaixo, dados relativos a obra executada.

Obra: SERVIÇOS DE REFORMA E AMPLIAÇÃO DO MERCADO MUNICIPAL DE PAÇO DO LUMIAR - MA
Local: Rodovia MA 201, Centro Administrativo Tambaú, 15, Vila Nazaré, CEP: 65.130-000, Paço do Lumiar - MA

Prazo: 09.10.2020 até 30.03.2021.

Período Executado: 09.10.2020 à 24.02.2021.

Contratante: VCR Construções e Serviços LTDA - EPP

CNPJ: 15.447.556/0001-06

Contratado: TERBRAS COMERCIO E SERVIÇOS EIRELI

CNPJ: 07.413.953/0001-20

Responsável Técnico Contratado: Ricardo Nascimento Gomes.

RNP: 1116712024

Descrição do Serviço: Serviços de Reforma e Ampliação do mercado municipal de paço do Lumiar, Conforme Planilha em Anexo.

Representante do Contratante:

José Soares Correia

Diretor Comercial e Financeiro

CPF: 147.44686168

Fiscal do Contratante:

Salomão Abdalla

Engenheiro Civil

RNP: 1105110362

Paço do Lumiar - MA, 03 de Maio de 2021

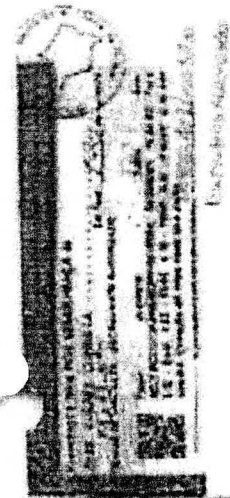

Arquivo

Arquivo

José Soares Correia
 José Soares Correia
 CPF: 147.446.861-68
 Diretor Comercial e Financeiro

Salomão Abdalla
 Salomão Abdalla
 Engenheiro Civil
 1105110362 CREA-MA



Este documento encontra-se registrado no Conselho Regional de Engenharia e Agronomia do Estado do Maranhão, vinculado à Certidão nº 846310/2021, 30/06/2021 em

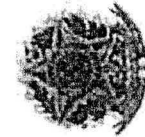

Certidão nº 846310/2021
30/06/2021, 13:15
Chave de Impressão: 41672
O documento neste ato registrado foi emitido em 30/06/2021 e contém 11 folhas

6

VCR CONSTRUÇÕES E SERVIÇOS LTDA - EPP
CNPJ: 15.447.556/0001-00 INSCRIÇÃO ESTADUAL Nº 12.383.276-4
Estrada do Sítio Grande nº 1000, Sala 12, Maloba, Paço do Lumiar-MA
E-Mail: verconstrucoespp@gmail.com

Conselho Regional de Engenharia e Agronomia do Estado do Maranhão
Rua 29 de Julho nº 214, Centro, São Luís/MA
Tel. + 55 (98) 2106-8300 Fax: + 55 (98) 2106-8300 E-mail: faleconosco@crea.org.br



Impressão em: 30/06/2021, às 13:15.



Handwritten signatures and initials at the bottom right of the page.



VCR

CONSTRUÇÕES E SERVIÇOS LTDA - EPP

PLANILHA DE SERVIÇOS EXECUTADOS

Item	Descrição	Unid	Qtde
1	SERVIÇOS PRELIMINARES		
1.1	PLACA DE OBRA EM CHAPA DE AÇO GALVANIZADO	M2	-
1.2	Barracão para depósito (amovível) em tábuas de madeira, cobertura em fibrocimento 4mm, incluído piso argamassa traço 1:6 (cimento e areia)	M2	-
1.3	DEMOLIÇÃO DE ALVENARIA DE TIJOLOS C/ REAPROVEITAMENTO	M3	252,85
1.4	DEMOLIÇÃO MANUAL DE PISO EM CONCRETO SIMPLES E/OU CIMENTADO	M2	3.027,37
1.5	LIGAÇÃO PROVISÓRIA DE ENERGIA ELÉTRICA	UN	1,00
1.6	LIGAÇÃO PROVISÓRIA DE ÁGUA	M	24,00
1.7	LIGAÇÃO PROVISÓRIA DE ESGOTO	UN	1,00
2	MOVIMENTO DE TERRA		
2.1	ESCAVAÇÃO MANUAL DE VALA, DE 1,5 ATE 3M, EXCLUINDO ESGOTAMENTO/ESCORAMENTO	M3	169,98
2.2	REGULARIZAÇÃO E COMPACTAÇÃO MANUAL DE TERRENO COM SOQUETE	M2	351,03
2.3	REATERRO COMPACTADO MANUALMENTE (VALAS DE FUNDAÇÕES)	M3	34,00
2.4	ATERRO INTERNO (EDIFICAÇÕES) COMPACTADO MANUALMENTE	M3	10,10
3	INFRA-ESTRUTURA		
3.1	LASTRO DE CONCRETO MAGRO, PARA FUNDAÇÃO TRACO 1:4:8, ACABAMENTO SARRAFEADO, PREPARO MECÂNICO ESPESURA DE 5CM	M3	10,69
3.2	ALICERCE EMBASAMENTO C/ PEDRA ARGAMASSADA UTILIZANDO ARG CIMA/AREIA 1:4	M3	96,35
3.3	FORMA TABUA PARA CONCRETO EM FUNDAÇÃO C/ REAPROVEITAMENTO 5X (PI SAPATAS, VIGAS E PILARETES)	M2	636,36
3.4	ARMAÇÃO AÇO CA-50, DIAM. 6,3 (1/4) A 12,5MM (1/2) - FORNECIMENTO/CORTE (PERDA DE 10%) DOBRA/COLOCAÇÃO	Kg	2.563,66
3.5	ARMAÇÃO DE AÇO CA-60 DIAM. 3,4 A 6,0MM - FORNECIMENTO/CORTE (C/ PERDA DE 10%) DOBRA/COLOCAÇÃO	KG	1.024,78
3.6	CONCRETO ESTRUTURAL FCK=25MPA, VIRADO EM BETONEIRA, NA OBRA, SEM LANÇAMENTO	M3	110,72
3.7	LANÇAMENTO/APLICAÇÃO MANUAL DE CONCRETO EM FUNDAÇÕES	M3	110,72
4	SUPERESTRUTURA		
4.1	Forma para estruturas de concreto (pilar, viga e laje) em chapa de madeira compensada plastificada, de 1,10 x 2,20, espessura = 12 mm, 05 utilizações (fabricação, montagem e desmontagem)	M2	1.475,29
4.2	ARMAÇÃO AÇO CA-50, DIAM. 6,3 (1/4) A 12,5MM (1/2) - FORNECIMENTO/CORTE (PERDA DE 10%) DOBRA/COLOCAÇÃO	KG	4.747,13
4.3	ARMAÇÃO DE AÇO CA-60 DIAM. 3,4 A 6,0MM - FORNECIMENTO/CORTE (C/ PERDA DE 10%) DOBRA/COLOCAÇÃO	KG	2.212,90
4.4	CONCRETO SIMPLES USINADO FCK=25MPA, BOMBEADO, LANÇADO E ADENSADO EM SUPERESTRUTURA	M3	71,77
4.5	ESCORAMENTO FORMAS ATE H = 3,30M, COM MADEIRA DE 3ª QUALIDADE, NÃO APARELHADA, APROVEITAMENTO TABUAS 3X E PRUMOS 4X	M3	71,77
5	ALVENARIA E PAINÉIS		

Este documento encontra-se registrado no Conselho Regional de Engenharia e Agronomia do Estado do Maranhão, vinculado à Certidão nº 846310/2021, em 30/06/2021 emitida



Conselho nº 846310/2021
30/06/2021, 13:15
Chave de Impressão: 45c/2

O documento neste ato registrado foi emitido em 30/06/2021 e contém 11 folhas

VCR CONSTRUÇÕES E SERVIÇOS LTDA - EPP
CNPJ: 15.447.556/0001-06 INSCRIÇÃO ESTADUAL Nº 12.383.276-4
Estrada do Sítio Grande nº 1000, Sala 12, Maloba, Paço do Lumiar-MA
E-Mail: vcrconstruousepp@gmail.com

Conselho Regional de Engenharia e Agronomia do Estado do Maranhão
Rua 28 de Julho nº 214, Centro, São Luís/MA
Tel. + 55 (98) 2106-8300 Fax: + 55 (98) 2106-8300 E-mail: faleconosco@crea.org.br

CREA-MA



Inscricao em: 30/06/2021, às 13:15

6

[Handwritten signatures and marks]



VCR

CONSTRUÇÕES E SERVIÇOS LTDA - EPP



303

5.1	ALVENARIA DE VEDAÇÃO DE BLOCOS CERÂMICOS FURADOS NA HORIZONTAL DE 6X18X19CM (ESPESURA 9CM) DE PAREDES COM ÁREA LÍQUIDA MAIOR OU IGUAL A 6M² COM VÃOS E ARGAMASSA DE ASSENTAMENTO COM PREPARO EM BETONEIRA AF_06/2014	142	3.017,66
6	INSTALAÇÕES		
6.1	INSTALAÇÕES HIDRÁULICAS		
6.1.1	Adaptador curto com bolsa e rosca para registro, pvc, soldável, dn 50mm x 1/4", instalado em prumada de água - fornecimento e instalação. Af_12/2014	Un	14,00
6.1.2	Adaptador curto com bolsa e rosca para registro, pvc, soldável, dn 32mm x 1/2", instalado em ramal ou sub-ramal de água - fornecimento e instalação. Af_12/2014	Un	1,00
6.1.3	Adaptador curto com bolsa e rosca para registro, pvc, soldável, dn 25mm x 3/4", instalado em ramal ou sub-ramal de água - fornecimento e instalação. Af_12/2014	Un	199,00
6.1.4	Registro de gaveta bruto, latão, rosca 3/4", fornecido e instalado em ramal de água. Af_12/2014	Un	2,00
6.1.5	REGISTRO DE GAVETA C/CANOPLA CROMADA D= 25mm (1")	UN	101,00
6.1.6	REGISTRO DE ESFERA PVC, COM BORBOLETA, COM ROSCA EXTERNA, DE 3/4"	UN	02,00
6.1.7	REGISTRO DE GAVETA BRUTO D= 32mm (1 1/4")	UN	1,00
6.1.8	Tubo, pvc, soldável, dn 25mm, instalado em ramal ou sub-ramal de água - fornecimento e instalação. Af_12/2014	M	600,40
6.1.9	Tubo, pvc, soldável, dn 32mm, instalado em ramal ou sub-ramal de água - fornecimento e instalação. Af_12/2014	M	200,00
6.1.10	Tubo, pvc, soldável, dn 40mm, instalado em prumada de água - fornecimento e instalação. Af_12/2014	M	160,00
6.1.11	Tubo, pvc, soldável, dn 50mm, instalado em prumada de água - fornecimento e instalação. Af_12/2014	M	100,00
6.1.12	Tubo, pvc, soldável, dn 60mm, instalado em prumada de água - fornecimento e instalação. Af_12/2014	M	48,00
6.1.13	Joelho 90 graus, pvc, soldável, dn 25mm, instalado em ramal de distribuição de água - fornecimento e instalação. Af_12/2014	Un	210,00
6.1.14	Joelho 90 graus, pvc, soldável, dn 32mm, instalado em ramal de distribuição de água - fornecimento e instalação. Af_12/2014	Un	9,00
6.1.15	Joelho 90 graus, pvc, soldável, dn 40mm, instalado em prumada de água - fornecimento e instalação. Af_12/2014	Un	10,00
6.1.16	Joelho 90 graus, pvc, soldável, dn 50mm, instalado em prumada de água - fornecimento e instalação. Af_12/2014	Un	7,00
6.1.17	Joelho 90 graus, pvc, soldável, dn 60mm, instalado em prumada de água - fornecimento e instalação. Af_12/2014	Un	7,00
6.1.18	Joelho de redução 90° de pvc rígido roscaável diâm = 3/4" x 1/2"	Un	110,00
6.1.19	Te, pvc, soldável, dn 25mm, instalado em ramal ou sub-ramal de água - fornecimento e instalação. Af_12/2014	Un	17,00
6.1.20	Te, pvc, soldável, dn 32mm, instalado em ramal ou sub-ramal de água - fornecimento e instalação. Af_12/2014	Un	4,00
6.1.21	Te, pvc, soldável, dn 40mm, instalado em prumada de água - fornecimento e instalação. Af_12/2014	Un	48,00
6.1.22	Te, pvc, soldável, dn 50mm, instalado em prumada de água - fornecimento e instalação. Af_12/2014	Un	2,00
6.1.23	Te, pvc, soldável, dn 60mm, instalado em prumada de água - fornecimento e instalação. Af_12/2014	Un	6,00
6.1.24	Tê de redução, pvc, soldável, dn 32mm x 25mm, instalado em ramal ou sub-ramal de água - fornecimento e instalação. Af_12/2014	Un	32,00

Este documento encontra-se registrado no Conselho Regional de Engenharia e Agronomia do Estado do Maranhão, vinculado à Certidão nº 846310/2021, emitida em 30/06/2021

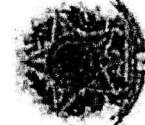

Comissão nº 846310/2021 30/06/2021, 13:15. Chave de Impressão: 44ey2 O documento neste ato registrado, foi emitido em 30/06/2021 e contém 11 folhas

VCR CONSTRUÇÕES E SERVIÇOS LTDA - EPP
CNPJ: 15.447.556/0001-06 INSCRIÇÃO ESTADUAL Nº 12.383.276-4
Estrada do Sítio Grande nº 1000, Sala 12, Matoba, Paço do Lumiar-MA
E-Mail: vcrconstrucoesopp@gmail.com

Conselho Regional de Engenharia e Agronomia do Estado do Maranhão
Rua 28 de Julho nº 214, Centro, São Luís-MA
Tel: + 55 (98) 2106-8300 Fax: + 55 (98) 2100-8300 E-mail: balconscrg@ma.org.br



Impressão em: 30/06/2021, às 13:15.

Handwritten signatures and initials: H, K, B, and a large signature.



VCR

CONSTRUÇÕES E SERVIÇOS LTDA - EPP



6.1.25	Tê de redução, pvc, soldável, dn 40mm x 32mm, instalado em prumada de água - fornecimento e instalação. Af_12/2014	Un	4,00
6.1.26	Tê de redução, pvc, soldável, dn 50mm x 25mm, instalado em prumada de água - fornecimento e instalação. Af_12/2014	Un	14,00
6.1.27	Tê red 90 sold c/ bucha latão B central 25mmx1/2"	Un	14,00
6.1.28	Caixa d'Água em fibra de vidro - instalada, com estrutura de suporte cap. 6.000 litros	Un	2,00
6.2	INSTALAÇÕES SANITÁRIAS		
6.2.1	CAIXA DE INSPEÇÃO EM ALVENARIA DE TIJOLO MACIÇO 60X80X60CM, REVESTIDA INTERNO COM BARRA LISA (CIMENTO E AREIA, TRACO 1:4) E 2,0CM. COM TAMPA PRE-MOLDADA DE CONCRETO E FUNDO DE CONCRETO 15MPA TIPO C - ESCAVAÇÃO E CONFECCÃO	Un	4,00
6.2.2	CAIXA DE AREIA 60X60X60CM EM ALVENARIA - EXECUÇÃO	UN	10,00
6.2.3	CAIXA EM ALVENARIA (80x80x60cm) DE 1/2 TIJOLO COMUM, LASTRO DE BRITA E TAMPA DE CONCRETO.	UN	9,00
6.2.4	POÇO DE VISITA 80x80x60cm EM ALVENARIA - EXECUÇÃO	UN	1,00
6.2.5	Caixa sifonada, pvc, dn 100 x 100 x 50 mm, fornecida e instalada em ramais de encaminhamento de água pluvial. Af_12/2014	Un	1,00
6.2.6	Caixa sifonada em pvc, 150x185x75mm, acabamento branco, com tampa cega	Un	11,00
6.2.7	Curva curta 90 graus, pvc, serie normal, esgoto predial, dn 40 mm, junta soldável, fornecido e instalado em ramal de descarga ou ramal de esgoto sanitário Af_12/2014	Un	14,00
6.2.8	Fornecimento de curva 90° longa pvc 150mm	Un	3,00
6.2.9	Joelho 45 graus, pvc, serie normal, esgoto predial, dn 40 mm, junta soldável, fornecido e instalado em ramal de descarga ou ramal de esgoto sanitário Af_12/2014	Un	11,00
6.2.10	Joelho 90 graus, pvc, serie normal, esgoto predial, dn 40 mm, junta soldável, fornecido e instalado em ramal de descarga ou ramal de esgoto sanitário. Af_12/2014	Un	22,00
6.2.11	Joelho 90 graus, pvc, serie normal, esgoto predial, dn 50 mm, junta elastica, fornecido e instalado em ramal de descarga ou ramal de esgoto sanitário Af_12/2014	Un	214,00
6.2.12	Joelho 90 graus, pvc, serie normal, esgoto predial, dn 100 mm, junta elastica, fornecido e instalado em ramal de descarga ou ramal de esgoto sanitário Af_12/2014	Un	14,00
6.2.13	Joelho 90 graus, pvc, serie normal, esgoto predial, dn 150 mm, junta elastica, fornecido e instalado em subcoletor aéreo de esgoto sanitário. Af_12/2014	Un	18,00
6.2.14	Joelho 90 graus, pvc, serie normal, esgoto predial, dn 40 mm, junta soldável, fornecido e instalado em ramal de descarga ou ramal de esgoto sanitário. Af_12/2014	Un	14,00
6.2.15	Junção simples, pvc, serie normal, esgoto predial, dn 50 x 50 mm, junta elastica, fornecido e instalado em ramal de descarga ou ramal de esgoto sanitário. Af_12/2014	Un	3,00
6.2.16	Tubo pvc, serie normal, esgoto predial, dn 40 mm, fornecido e instalado em ramal de descarga ou ramal de esgoto sanitário. Af_12/2014	M	24,00
6.2.17	Tubo pvc, serie normal, esgoto predial, dn 50 mm, fornecido e instalado em ramal de descarga ou ramal de esgoto sanitário. Af_12/2014	M	669,97
6.2.18	Tubo pvc, serie normal, esgoto predial, dn 100 mm, fornecido e instalado em ramal de descarga ou ramal de esgoto sanitário. Af_12/2014	M	54,00
6.2.19	Tubo pvc, serie normal, esgoto predial, dn 150 mm, fornecido e instalado em subcoletor aéreo de esgoto sanitário. Af_12/2014	M	267,20
6.2.20	GRELHA DE FERRO FUNDIDO PARA CANALETA LARG= 40CM. FORNECIMENTO E ASSENTAMENTO	M	70,00
6.2.21	Canaleta de drenagem em alvenaria de tijolo maciço, dimensões mínimas 40 x 50cm, com tampa de concreto, inclusive escavação manual	M	289,21
6.3	COMBATE A INCÊNDIO E PÂNICO		

Este documento encontra-se registrado no Conselho Regional de Engenharia e Agronomia do Estado do Maranhão, vinculado à Confissão nº 846310/2021, em 30/06/2021

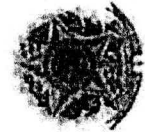

Conselho nº 846310/2021
30/06/2021, 13:14
Chave de Impressão: 4407
O documento neste ato registrado foi emitido em 30/06/2021 e contém 11 folhas

VCR CONSTRUÇÕES E SERVIÇOS LTDA - EPP
CNPJ: 15.447.556/0001-06 INSCRIÇÃO ESTADUAL N° 12.383.276-4
Estrada do Sítio Grande nº 1000, Sala 12, Maioba, Paço do Lumiar-MA
E-Mail: vcrconstrucoesep@gmail.com

Conselho Regional de Engenharia e Agronomia do Estado do Maranhão
Rua 25 de Junho, nº 214, Centro, São Luís/MA
Tel = 55 (98) 2106-8300 Fax: + 55 (98) 2106-8300 E-mail: atendimento@crea.ma.org.br

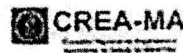



VCR

CONSTRUÇÕES E SERVIÇOS LTDA - EPP

105



6.3.1	EXTINTOR INCENDIO TP FO QUIMICO 6KG - FORNECIMENTO E INSTALACAO	UN	22,00
6.3.2	EXTINTOR INCENDIO TP GAS CARBONICO 4KG COMPLETO - FORNECIMENTO E INSTALACAO	UN	2,00
6.3.3	PINTURA ACRILICA PARA SINALIZACAO HORIZONTAL EM PISO CIMENTADO	M2	2,00
6.3.4	HIDRANTE SUBTERRANEO FERRO FUNDIDO C/ CURVA LONGA E CAIXA DN#75MM	UN	8,00
6.3.5	ADRILHO PARA HIDRANTE, 75X45X17CM, COM REGISTRO GLOBO ANGULAR 45º 2.1/2", ADAPTADOR STORZ 2.1/2", MANGUEIRA DE INCENDIO 15M, REDUÇAO 2.1/2X1.1/2" E ESGUICHO EM LATAO 1.1/2". FORNECIMENTO E INSTALACAO	UN	8,00
6.3.6	MANOMETRO O A 200 PSI (O A 14 KGF/CM2), D = 50MM - FORNECIMENTO E COLOCACAO	UN	1,00
6.3.7	Fornecimento e instalação de pressostato 0 a 10 kg/cm2	Un	1,00
6.3.8	Tanque de pressão capacidade 30 lt (plástico)	Un	2,00
6.3.9	Bomba Sicheider mod BPI acoplada em motor elétrico 5 CV, sucção e recalque d=2.1/2"	Un	2,00
6.3.10	Registro de gaveta bruto, latão, rosçável, 3/4", fornecido e instalado em ramal de água. AF_12/2014	Un	2,00
6.3.11	REGISTRO DE GAVETA BRUTO, LATÃO, ROSÇÁVEL, 2 1/2, INSTALADO EM RESERVAÇÃO DE ÁGUA DE EDIFICAÇÃO QUE POSSUA RESERVATÓRIO FORNECIMENTO E INSTALAÇÃO. AF_06/2016	UN	4,00
6.3.12	VÁLVULA DE RETENÇÃO HORIZONTAL Ø 65MM (2.1/2") - FORNECIMENTO E INSTALAÇÃO	UN	2,00
6.3.13	VÁLVULA DE PE COM CRIVO Ø 100MM (4") - FORNECIMENTO E INSTALAÇÃO	UN	1,00
6.3.14	UNÃO DE AÇO GALVANIZADO 2 1/2" - FORNECIMENTO E INSTALAÇÃO	Un	8,00
6.3.15	NIPLÉ, EM FERRO GALVANIZADO, CONEXÃO ROSQUEADA, DN 65 (2 1/2). INSTALADO EM RESERVAÇÃO DE ÁGUA DE EDIFICAÇÃO QUE POSSUA RESERVATÓRIO FORNECIMENTO E INSTALAÇÃO. AF_06/2016	UN	10,00
6.3.16	LUVA, EM FERRO GALVANIZADO, CONEXÃO ROSQUEADA, DN 65 (2 1/2"). INSTALADO - FORNECIMENTO E INSTALAÇÃO. AF_12/2015	UN	10,00
6.3.17	Tubo aço galvanizado com costura, classe média, dn 2.1/2", e = 3,65 mm, peso 16,51 kg/m (nbr 5580)	M	241,10
6.3.18	Luminária autônoma indicador de seta de emergência para acionamento ou funcionamento mod LAU 11x2 c/duas lâmpadas de 11w, Unifron ou similar	Un	35,00
6.4	INSTALAÇÕES ELÉTRICAS		
6.4.1	CAIXA DE PASSAGEM PVC 4 X 3"	UN	272,00
6.4.2	CAIXA DE EMBUTIR PVC - 4X4 QUADRADA	UN	28,00
6.4.3	CAIXA DE PASSAGEM PVC 3" OCTOGONAL	UN	112,00
6.4.4	CABO DE COBRE FLEXÍVEL ISOLADO, 2,5 MM², ANTI-CHAMA 0,6/1,0 KV - FORNECIMENTO E INSTALAÇÃO. AF_12/2015	M	963,90
6.4.5	CABO DE COBRE FLEXÍVEL ISOLADO, 4 MM², ANTI-CHAMA 0,6/1,0 KV, PARA CIRCUITOS TERMINAIS - FORNECIMENTO E INSTALAÇÃO. AF_12/2015	M	90,00
6.4.6	CABO DE COBRE FLEXÍVEL ISOLADO, 6 MM², ANTI-CHAMA 0,6/1,0 KV, PARA CIRCUITOS TERMINAIS - FORNECIMENTO E INSTALAÇÃO. AF_12/2015	M	570,00
6.4.7	CABO DE COBRE FLEXÍVEL ISOLADO, 16 MM², ANTI-CHAMA 0,6/1,0 KV - FORNECIMENTO E INSTALAÇÃO. AF_12/2015	M	48,00
6.4.8	CABO DE COBRE FLEXÍVEL ISOLADO, 25 MM², ANTI-CHAMA 0,6/1,0 KV - FORNECIMENTO E INSTALAÇÃO. AF_12/2015	M	21,00
6.4.9	CABO DE COBRE FLEXÍVEL ISOLADO, 35 MM², ANTI-CHAMA 0,6/1,0 KV - FORNECIMENTO E INSTALAÇÃO. AF_12/2015	M	28,00
6.4.10	CABO DE COBRE ISOLADO PVC 450/750V 2,5MM² RESISTENTE A CHAMA - FORNECIMENTO E INSTALACAO	M	6.577,30
6.4.11	CABO DE COBRE FLEXÍVEL ISOLADO, 4 MM², ANTI-CHAMA 450/750V - FORNECIMENTO E INSTALAÇÃO. AF_12/2015	M	447,60

Este documento encontra-se registrado no Conselho Regional de Engenharia e Agronomia do Estado do Maranhão, vinculado à Certidão nº 846310/2021, em 30/06/2021

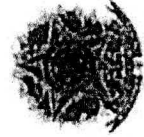

Certidão nº 846310/2021
30/06/2021, às 13:15
Chave de impressão: 44c72
O documento neste ato registrado foi emitido em 30/06/2021 e contém 11 folhas.

VCR CONSTRUÇÕES E SERVIÇOS LTDA - EPP
CNPJ: 15.447.556/0001-06 INSCRIÇÃO ESTADUAL Nº 12.383.276-4
Estrada do Sítio Grande nº 1000, Sala 12, Maloba, Paço do Lumiar-MA
E-Mail: vcrconstrucoesapp@gmail.com

Conselho Regional da Engenharia e Agronomia do Estado do Maranhão
Rua 28 de Setembro nº 214, Centro, São Luís/MA
Tel. + 55 (98) 2106-8300 Fax: + 55 (98) 2106-8300 E-mail: fahconaco@creama.org.br

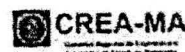

Impressão em: 30/06/2021, às 13:15.

Handwritten signatures and initials: "G", "R", and other scribbles.



VCR

CONSTRUÇÕES E SERVIÇOS LTDA - EPP



Este documento encontra-se registrado no Conselho Regional de Engenharia e Agronomia do Estado do Maranhão, vinculado à Certidão nº 846310/2021 em 30/06/2021.

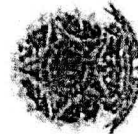

O documento neste ato registrado foi emitido em 30/06/2021 e contém 11 folhas.

6.4.12	INTERRUPTOR SIMPLES DE EMBUTIR 10A/250V 1 TECLA - FORNECIMENTO E INSTALACAO	UN	126,00
6.4.13	INTERRUPTOR DUAS TECLAS SIMPLES 10A 250V	UN	4,00
6.4.14	INTERRUPTOR 1 TECLA SIMPLES 1 TOMADA 2POLOS UNIV.	UN	4,00
6.4.15	TOMADA 2P+T 20 A, INCLUINDO SUPORTE E PLACA - FORNECIMENTO E INSTALACAO. AF_12/2015	UN	151,00
6.4.16	DISJUNTOR TERMOMAGNETICO MONOPOLAR PADRAO NEMA (AMERICANO) 10 A 30A 240V. FORNECIMENTO E INSTALACAO	UN	121,00
6.4.17	DISJUNTOR TERMOMAGNETICO TRIPOLAR PADRAO NEMA (AMERICANO) 10 A 50A 240V. FORNECIMENTO E INSTALACAO	UN	4,00
6.4.18	DISJUNTOR TERMOMAGNETICO TRIPOLAR PADRAO NEMA (AMERICANO) 60 A 100A 240V. FORNECIMENTO E INSTALACAO	UN	1,00
6.4.19	ELETRODUTO RIGIDO ROSCÁVEL, PVC, DN 20 MM (1/2") - FORNECIMENTO E INSTALACAO. AF_12/2015	M	6,00
6.4.20	ELETRODUTO RIGIDO ROSCÁVEL, PVC, DN 20 MM (1/2") - FORNECIMENTO E INSTALACAO. AF_12/2015	M	726,00
6.4.21	ELETRODUTO RIGIDO ROSCÁVEL, PVC, DN 40 MM (1 1/4") - FORNECIMENTO E INSTALACAO. AF_12/2015	M	132,00
6.4.22	ELETRODUTO RIGIDO ROSCÁVEL, PVC, DN 50 MM (1 1/2") - FORNECIMENTO E INSTALACAO. AF_12/2015	M	18,00
6.4.23	ELETRODUTO RIGIDO ROSCÁVEL, PVC, DN 60 MM (2") - FORNECIMENTO E INSTALACAO. AF_12/2015	M	6,00
6.4.24	ELETRODUTO RIGIDO ROSCÁVEL, PVC, DN 75 MM (2 1/2") - FORNECIMENTO E INSTALACAO. AF_12/2015	M	6,00
6.4.25	ELETRODUTO FLEXIVEL CORRUGADO, PVC, DN 20 MM (1/2") - FORNECIMENTO E INSTALACAO. AF_12/2015	M	1.694,00
6.4.26	ELETRODUTO FLEXIVEL CORRUGADO, PVC, DN 25 MM (3/4") - FORNECIMENTO E INSTALACAO. AF_12/2015	M	29,60
6.4.27	Fornecimento e instalação de eletrocalha metálica 50 x 50 x 3000 mm (ref. Valermom ou similar)	Un	275,50
6.4.28	Fornecimento e instalação de eletrocalha perfurada 100 x 50 x 3000 mm (ref. Mopa ou similar)	M	60,60
6.4.29	LUMINARIA TIPO CALHA, DE SOBREPOR, COM REATOR DE PARTIDA RAPIDA E LAMPADA FLUORESCENTE 2X20W. COMPLETA. FORNECIMENTO E INSTALACAO	UN	12,00
6.4.30	LUMINARIA TIPO CALHA, DE SOBREPOR, COM REATOR DE PARTIDA RAPIDA E LAMPADA FLUORESCENTE 2X40W. COMPLETA. FORNECIMENTO E INSTALACAO	UN	30,00
6.4.31	LUMINÁRIAS TIPO CALHA, DE SOBREPOR, COM REATORES DE PARTIDA RAPIDA E LAMPADAS FLUORESCENTES 2X2X36W. COMPLETAS. FORNECIMENTO E INSTALACAO	UN	39,00
6.4.32	Luminária tipo mandala em alumínio escovado cor branco, linha Decorante, Magluz ou similar, inclusive lâmpada	Un	118,00
6.4.33	Caixa de passagem em alvenaria de tijolos madros esp. = 0,12m, dim. int. = 0,50 x 0,50 x 0,60m	Un	1,00
6.4.34	CAIXA DE PASSAGEM 30X30X40 COM TAMPA E DRENO BRITA	UN	3,00
6.4.35	CAIXA DE PASSAGEM COM TAMPA 40X40X50CM	UN	4,00
6.4.36	Caixa passagem de sobrepôr em aço 100x100x60mm	UN	1,00
6.4.37	QUADRO DE MEDICAO GERAL EM CHAPA METALICA PADRAO CENAR, INCLUSIVE DISJUNTORES E ATERRAMENTO	Un	1,00

VCR CONSTRUÇÕES E SERVIÇOS LTDA - EPP
 CNPJ: 15.447.556/0001-06 INSCRIÇÃO ESTADUAL N° 12.383.276-4
 Estrada do Sítio Grande n° 1000, Sala 12, Maioba, Paço do Lumiar-MA
 E-Mail: vcrconstrucoesopp@gmail.com

Conselho Regional de Engenharia e Agronomia do Estado do Maranhão
 Rua 23 de Junho, n° 214, Centro, São Luís-MA

Tel. + 55 (98) 2106-8300 Fax + 55 (98) 2106-8300 E-mail: fale conosco@crea-ma.org.br

CREA-MA

registro em: 30/06/2021, às 13:15.



6

3

**VCR****CONSTRUÇÕES E SERVIÇOS LTDA - EPP**

6.4.38	QUADRO DE DISTRIBUIÇÃO DE ENERGIA P/ 6 DISJUNTORES TERMOMAGNETICOS MONOPOLARES SEM BARRAMENTO, DE EMBUTIR, EM CHAPA METALICA - FORNECIMENTO E INSTALACAO	UN	12,00
6.4.39	QUADRO DE DISTRIBUIÇÃO DE ENERGIA DE EMBUTIR, EM CHAPA METALICA, PARA 18 DISJUNTORES TERMOMAGNETICOS MONOPOLARES, COM BARRAMENTO TRIFASICO E NEUTRO, FORNECIMENTO E INSTALACAO	UN	3,00
6.4.40	QUADRO DE DISTRIBUIÇÃO DE ENERGIA DE EMBUTIR, EM CHAPA METALICA, PARA 32 DISJUNTORES TERMOMAGNETICOS MONOPOLARES, COM BARRAMENTO TRIFASICO E NEUTRO, FORNECIMENTO E INSTALACAO	UN	1,00
6.4.41	ENTRADA DE ENERGIA ELÉTRICA AÉREA MONOFÁSICA 50A COM POSTE DE CONCRETO, INCLUSIVE CABEAMENTO, CAIXA DE PROTEÇÃO PARA MEDIDOR E ATERRAMENTO	UN	1,00
6.4.42	CABO DE COBRE NU 35MM2 - FORNECIMENTO E INSTALACAO	M	1.123,79
6.4.43	Fornecimento e instalação de vergalhão (traste) / rosca d=3,0"x1000mm (marcado ref. 1431 ou similar)	Un	18,00
6.4.44	Fita metálica perfurada	M	18,00
6.4.45	Presilha de latão, L=20mm, para fixação de catapas de cobre, fun d=7mm, para cabos 35mm² a 50mm², ref. TEL-745 ou similar (SPDA)	Un	760,00
6.4.46	Conector em latão tipo minigar para cabos 16 - 60 mm² (SPDA)	Un	60,00
6.4.47	TERMINAL METALICO A PRESSÃO PARA 1 CABO DE 50 MM2 - FORNECIMENTO E INSTALACAO	UN	60,00
6.4.48	Fornecimento de molde de solda exotérmica tipo "T" para cabo 35 mm²	Un	42,00
6.4.49	Fornecimento de molde de solda exotérmica tipo "T" para cabo 35 mm²	Un	20,00
6.4.50	HAISTE COPPERWELD 5/8 X 3,0M COM CONECTOR	Un	3,00
7	ESQUADRIAS		
7.1	KIT DE PORTA DE MADEIRA PARA PINTURA, SEMI-OCA (LÉVE OU MÉDIA), PADRÃO MÉDIO, 70X210CM, ESPESSURA DE 3,5CM, ITENS INCLUSOS: ALISARES, FECHADURA, DOBRADIÇAS, MONTAGEM E INSTALAÇÃO DO BATENTE - FORNECIMENTO E INSTALAÇÃO. AF_05/2015	UN	2,00
7.2	KIT DE PORTA DE MADEIRA TIPO MEXICANA, MACIÇA (PESADA OU SUPERPESADA), 80X210CM, ESPESSURA DE 3CM, ITENS INCLUSOS: ALISARES, FECHADURA, DOBRADIÇAS, MONTAGEM E INSTALAÇÃO DO BATENTE - FORNECIMENTO E INSTALAÇÃO. AF_05/2015	UN	12,00
7.3	PORTA EM MADEIRA DE LEI, ALMOFADADA, 1,00 X 2,10 M, ITENS INCLUSOS: ALISARES, FECHADURA, DOBRADIÇAS, MONTAGEM E INSTALAÇÃO DO BATENTE - FORNECIMENTO E INSTALAÇÃO. AF_05/2015	Un	1,00
7.4	Porta em pvc, sanfonada, 0,80 x 2,10 m, cor branca, instalada	Un	27,00
7.5	PORTA DE AÇO CHAPA 24, DE ENROLAR, RAIADA, LARGA COM ACABAMENTO GALVANIZADO NATURAL	M2	751,27
7.6	PORTAO DE FERRO COM VARA 1/2", COM REQUADRO	M2	13,00
7.7	JANELA DE CORRER EM ALUMINIO, BANDEIRA COM BASCULA, ACABAMENTO ACET OU BRILHANTE, BATENTE/REQUADRO DE 6 A 14 CM, COM VIDRO, COM GUARNIÇÃO. FORNECIMENTO E INSTALAÇÃO. AF_08/2015	UN	22,00
7.8	JANELA BASCULANTE EM ALUMINIO, ACABAMENTO ACET OU BRILHANTE, BATENTE/REQUADRO DE 3 A 14 CM, COM VIDRO, COM GUARNIÇÃO. FORNECIMENTO E INSTALAÇÃO. AF_06/2015	UN	1,80
8	REVESTIMENTO DE PAREDES		
8.1	CHAPISCO APLICADO EM ALVENARIAS E ESTRUTURAS DE CONCRETO INTERNAS, COM ROLO PARA TEXTURA ACRÍLICA, ARGAMASSA INDUSTRIALIZADA COM PREPARO EM MISTURADOR 300 KG. AF_06/2014	M2	6.600,00
8.2	EMBOÇO, PARA RECEBIMENTO DE CERÂMICA, EM ARGAMASSA TRACO 1:2:8, PREPARO MANUAL, APLICADO MANUALMENTE EM FACES INTERNAS DE PAREDES, PARA AMBIENTE COM ÁREA MAIOR QUE 10M2, ESPESSURA DE 20MM, COM EXECUÇÃO DE TALISCAS. AF_06/2014	M2	4.217,53

Este documento encontra-se registrado no Conselho Regional de Engenharia e Agronomia do Estado do Maranhão, vinculado à Certidão nº 846310/2021, 30/06/2021 em

em

emitido



Certidão nº 846310/2021
30/06/2021, 13:15
Chave de Impressão: 44cy2

O documento neste ato registrado foi emitido em 30/06/2021 e contém 11 folhas

VCR CONSTRUÇÕES E SERVIÇOS LTDA - EPP
CNPJ: 15.447.656/0001-06 INSCRIÇÃO ESTADUAL Nº 12.383.276-4
Estrada do Sítio Grande nº 1000, Sala 12, Maloba, Paço do Lumiar-MA
E-Mail: vcrconstrucoesep@gmail.com

Conselho Regional de Engenharia e Agronomia do Estado do Maranhão
Rua 28 de Julho, nº 214, Centro, São Luís-MA
Tel.: 55 (98) 2106-8100 Fax: 55 (98) 2106-8303 E-mail: faleconreg@crea-ma.org.br

CREA-MA
Conselho Regional de Engenharia e Agronomia do Estado do Maranhão



Impressão em: 30/06/2021, às 13:15



VCR

CONSTRUÇÕES E SERVIÇOS LTDA - EPP



0.3	REDECO PARA PAREDE INTERNA OU EXTERNAS, CIMENTO E AREIA	M2	2.693,40
0.4	REVESTIMENTO CERÂMICO PARA PAREDES INTERNAS COM PLACAS TIPO ESMALTADA EXTRA DE DIMENSÕES 40X40 CM APLICADAS EM AMBIENTES DE ÁREA MAIOR QUE 5 M² NA ALTURA INTEIRA DAS PAREDES. AF. 06/2014	M2	4.217,93
9	PAVIMENTAÇÕES		
9.1	CONTRAPISO EM ARGAMASSA TRAÇO 1:4 (CIMENTO E AREIA), ESPESURA 4CM. PREPARO MECÂNICO	M2	100,00
9.2	REVESTIMENTO CERÂMICO PARA PISO COM PLACAS TIPO ESMALTADA EXTRA DE DIMENSÕES 45X45 CM APLICADA EM AMBIENTES DE ÁREA MAIOR QUE 10 M2. AF. 06/2014	M2	100,00
9.3	PISO INDUSTRIAL DE ALTA RESISTÊNCIA, ESPESURA 6MM, INCLUSO JUNTAS DE DILATAÇÃO PLÁSTICAS E POLIMENTO MECANIZADO	M2	3.976,39
9.4	Boleira em granito cinza andorinha, 1 x 15 cm, e = 2 cm	M	382,82
10	PINTURAS		
10.1	APLICAÇÃO DE FUNDO SELADOR ACRÍLICO EM PAREDES, UMA DEMÃO AF. 06/2014	M2	2.683,40
10.2	APLICAÇÃO E LIXAMENTO DE MASSA LÁTEX EM PAREDES, UMA DEMÃO AF. 06/2014	M2	2.675,66
10.3	APLICAÇÃO MANUAL DE PINTURA COM TINTA LÁTEX ACRÍLICA EM PAREDES, DUAS DEMÃOS. AF. 06/2014	M2	2.675,66
10.4	PINTURA ESMALTE FOSCO, DUAS DEMÃOS, SOBRE SUPERFÍCIE METÁLICA	M2	1.528,67
10.5	FUNDO ANTICORROSIVO A BASE DE ÓXIDO DE FÉRRIO (ZARÇAO), UMA DEMÃO	M2	1.528,67
10.6	PINTURA EM VERNIZ SINTÉTICO BRILHANTE EM MADEIRA, TRES DEMÃOS	M2	44,52
11	LOUÇAS E METAIS		
11.1	BANCADEA EM CUBA EM AÇO INOX, COM ACESSÓRIOS, DIM. 0,55 X 1,20M	Un	104,60
11.2	Tanque de mármore sintético com cora, 22l ou equivalente ? Fornecimento e instalação. Af. 12/2013	Un	2,00
12	CONSTRUÇÃO DE DOIS VESTIÁRIOS (MASC. / FEM.) E LIXEIRA		
12.1	INFRA-ESTRUTURA		
12.1.1	LASTRO DE CONCRETO INCLUINDO PREPARO E LANÇAMENTO	M3	0,11
12.1.2	EMBASAMENTO C/PEDRA ARGAMASSADA UTILIZANDO ARG. C/AREIA 1:4	M3	0,38
12.1.3	FORMA DE TÁBUAS DE 1" DE SA. P/FUNDAÇÃO UTIL. 5 X	M2	30,19
12.1.4	ARMAÇÃO AÇO CA-50, DIAM. 6,3 (1/4) A 12,5 MM (1/2) - FORNECIMENTO/CORTE (PERDA DE 10%)/DOBRAC/COLOCAÇÃO	KG	201,24
12.1.5	ARMAÇÃO DE AÇO CA-60 DIAM. 3,4 A 6,0 MM. - FORNECIMENTO/CORTE (C/PERDA DE 10%)/DOBRAC/COLOCAÇÃO	KG	75,47
12.1.6	Concreto simples usinado fck=25mpa, bombeado, lançado e adensado na infraestrutura	M3	2,52
12.2	SUPERESTRUTURA		
12.2.1	Forma plana para estruturas, em compensado plastificado de 12mm, 04 usos, exclusive escoramento - Revisada 07.2010	M2	18,82
12.2.2	ARMAÇÃO AÇO CA-50, DIAM. 6,3 (1/4) A 12,5 MM (1/2) - FORNECIMENTO/CORTE (PERDA DE 10%)/DOBRAC/COLOCAÇÃO	KG	148,64
12.2.3	ARMAÇÃO DE AÇO CA-60 DIAM. 3,4 A 6,0 MM. - FORNECIMENTO/CORTE (C/PERDA DE 10%)/DOBRAC/COLOCAÇÃO	KG	49,55
12.2.4	Concreto simples usinado fck=25mpa, bombeado, lançado e adensado em superestrutura	M3	1,65
12.2.5	ESCORAMENTO FORMAS ATÉ H = 3,30M, COM MADEIRA DE SA QUALIDADE, NÃO APARELHADA, APROVEITAMENTO TÁBUAS 3X E PRUMOS 4X	M3	1,65
12.2.6	LAJE PRE-MOLDADA P/FORRO, SOBRECARGA 100KG/M2, VAOS ATE 3,60M E=8CM, C-LAJOTAS E CAP. C/CONC. FCK=20MPA, 3CM, INTER-ELIXO 36CM, C/ESCORAMENTO (REAPR. 3X) E FERRAGEM NEGATIVA	M2	115,59

Este documento encontra-se registrado no Conselho Regional de Engenharia e Agronomia do Estado do Maranhão, vinculado à Carteira nº 849310/2021, em 30/05/2021.



Carteira nº 849310/2021
30/05/2021, 13:15
Chave de Impressão: 44cy2

O documento neste ato registrado foi emitido em 30/05/2021 e contém 11 folhas.

VCR CONSTRUÇÕES E SERVIÇOS LTDA - EPP
CNPJ: 15.447.556/0001-06 INSCRIÇÃO ESTADUAL Nº 12.383.276-4
Estrada do Sítio Grande nº 1000, Sala 12, Maioba, Paço do Lumiar-MA
E-Mail: vcrconstrucoespp@gmail.com

Conselho Regional de Engenharia e Agronomia do Estado do Maranhão
Rua 78 de Julho nº 214, Centro, São Luís/MA

Tel.: 55 (98) 2106-8300 Fax: 55 (98) 2108-8300 E-mail: faleconosco@crea.org.br

CREA-MA

Impresso em: 30/05/2021, às 13:15.



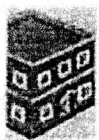

VCR

CONSTRUÇÕES E SERVIÇOS LTDA - EPP



12.2.7	VERGA 10X10 EM CONCRETO PREMOLDADO FCK=20MPA, PREPARO COM BETONEIRA AÇO CA-60, BITOLA FINA, INCLUSIVE FORMAS	M	32,04
12.3	ALVENARIA E PAINÉIS		
12.3.1	ALVENARIA DE VEDAÇÃO DE BLOCOS CERÂMICOS FURADOS NA HORIZONTAL DE 8X19X19CM (ESPESSURA 9CM) DE PAREDES COM ÁREA LÍQUIDA MAIOR OU IGUAL A 6M² COM VÃOS E ARGAMASSA DE ASSENTAMENTO COM PREPARO EM BETONEIRA Af_02/2014	M2	84,28
12.3.2	Divisória em granito bege (pacote padrão, b=3cm), inclusive montagem com ferragens	M2	141,67
12.4	INSTALAÇÕES HIDROSSANITÁRIAS		
12.4.1	Adaptador curto com bolsa e rosca para registro, pvc, soldável, dn 25mm x 3/4", instalado em ramal ou sub-ramal de água - fornecimento e instalação. Af_12/2014	Un	2,00
12.4.2	Registro de gaveta bruto, latão, rosçável, 3/4", fornecido e instalado em ramal de água. Af_12/2014	Un	2,00
12.4.3	REGISTRO DE ESFERA PVC, COM BORBOLETA, COM ROSCA EXTERNA, DE 3/4"	UN	0,00
12.4.4	REGISTRO DE GAVETA BRUTO D= 32mm (1 1/4")	UN	1,00
12.4.5	Tubo, pvc, soldável, dn 25mm, instalado em ramal ou sub-ramal de água - fornecimento e instalação. Af_12/2014	M	30,00
12.4.6	Joelho 90 graus, pvc, soldável, dn 25mm, instalado em ramal de distribuição de água - fornecimento e instalação. Af_12/2014	Un	6,00
12.4.7	Joelho 90 graus, pvc, soldável, dn 32mm, instalado em ramal de distribuição de água - fornecimento e instalação. Af_12/2014	Un	9,00
12.4.8	Joelho de redução 90° de pvc rígido rosçável diâm = 3/4" x 1/2"	Un	4,00
12.4.9	Te, pvc, soldável, dn 25mm, instalado em ramal ou sub-ramal de água - fornecimento e instalação. Af_12/2014	Un	10,00
12.4.10	Tê de redução, pvc, soldável, dn 32mm x 25mm, instalado em ramal ou sub-ramal de água - fornecimento e instalação. Af_12/2014	Un	2,00
12.4.11	CAIXA DE INSPEÇÃO EM ALVENARIA DE TIJOLO MACIÇO 60X60X60CM, REVESTIDA INTERNAMENTE COM BARRA LISA (CIMENTO E AREIA, TRAÇÃO 1:4) E=2,6CM, COM TAMPA PRE- MOLDADA DE CONCRETO E FUNDO DE CONCRETO 15MPA TIPO C - ESCAVAÇÃO E CONFEÇÃO	Un	3,00
12.4.12	CAIXA DE AREIA 40X40X40CM EM ALVENARIA - EXECUÇÃO	UN	1,00
12.4.13	Caixa filtrada, pvc, dn 100 x 100 x 50 mm, fornecida e instalada em ramais de encaminhamento de água pluvial. Af_12/2014	Un	4,00
12.4.14	Curva curta 90 graus, pvc, serie normal, esgoto predial, dn 40 mm, junta soldável, fornecido e instalado em ramal de descarga ou ramal de esgoto sanitário. Af_12/2014	Un	4,00
12.4.15	Joelho 45 graus, pvc, serie normal, esgoto predial, dn 40 mm, junta soldável, fornecido e instalado em ramal de descarga ou ramal de esgoto sanitário. Af_12/2014	Un	4,00
12.4.16	Joelho 90 graus, pvc, serie normal, esgoto predial, dn 40 mm, junta soldável, fornecido e instalado em ramal de descarga ou ramal de esgoto sanitário. Af_12/2014	Un	6,00
12.4.17	Joelho 90 graus, pvc, serie normal, esgoto predial, dn 50 mm, junta elástica, fornecido e instalado em ramal de descarga ou ramal de esgoto sanitário. Af_12/2014	Un	4,00
12.4.18	Joelho 90 graus, pvc, serie normal, esgoto predial, dn 100 mm, junta elástica, fornecido e instalado em ramal de descarga ou ramal de esgoto sanitário. Af_12/2014	Un	14,00
12.4.19	Joelho 90 graus, pvc, serie normal, esgoto predial, dn 40 mm, junta soldável, fornecido e instalado em ramal de descarga ou ramal de esgoto sanitário. Af_12/2014	Un	6,00
12.4.20	Junção simples, pvc, serie normal, esgoto predial, dn 50 x 50 mm, junta elástica, fornecido e instalado em ramal de descarga ou ramal de esgoto sanitário. Af_12/2014	Un	1,00
12.4.21	Tubo pvc, serie normal, esgoto predial, dn 40 mm, fornecido e instalado em ramal de descarga ou ramal de esgoto sanitário. Af_12/2014	M	10,00

Este documento encontra-se registrado no Conselho Regional de Engenharia e Agronomia do Estado do Maranhão, vinculado à Certidão nº 846310/2021, em 30/06/2021 emitida em



Este documento encontra-se registrado no Conselho Regional de Engenharia e Agronomia do Estado do Maranhão, vinculado à Certidão nº 846310/2021, em 30/06/2021, emitida em

Este documento encontra-se registrado no Conselho Regional de Engenharia e Agronomia do Estado do Maranhão, vinculado à Certidão nº 846310/2021, em 30/06/2021, emitida em

VCR CONSTRUÇÕES E SERVIÇOS LTDA - EPP
 CNPJ: 15.447.556/0001-06 INSCRIÇÃO ESTADUAL Nº 12.383.276-4
 Estrada do Sítio Grande nº 1000, Sala 12, Maloba, Paço do Lumiar-MA
 E-Mail: vcrconstrucoespp@gmail.com

Conselho Regional de Engenharia e Agronomia do Estado do Maranhão
 Rua 28 de Junho nº 214, Centro, São Luís-MA
 Tel. + 55 (98) 2106-8300 Fax: + 55 (98) 2106-8300 E-mail: faleconosco@crea.ma.org.br

CREA-MA
 Conselho Regional de Engenharia e Agronomia do Estado do Maranhão



Impressão em: 30/06/2021, às 13:15

**VCR****CONSTRUÇÕES E SERVIÇOS LTDA - EPP**

Este documento encontra-se registrado no Conselho Regional de Engenharia e Agronomia do Estado do Maranhão, vinculado à Certidão nº 846310/2021, 30/06/2021
emitida em 30/06/2021

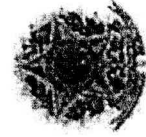

12.4.22	Tubo pvc, serie normal, esgoto predial, dn 50 mm, fornecido e instalado em ramal de descarga ou ramal de esgoto sanitário. AF_12/2014	M	12,00
12.4.23	Tubo pvc, serie normal, esgoto predial, dn 100 mm, fornecido e instalado em ramal de descarga ou ramal de esgoto sanitário. AF_12/2014	M	15,00
12.5	INSTALAÇÕES ELÉTRICAS		
12.5.1	CAIXA DE EMBOITUR PVC - 4X2 RETANGULAR	UN	2,00
12.5.2	CAIXA OCTOGONAL 3" X 3", PVC, INSTALADA EM LAJE - FORNECIMENTO E INSTALAÇÃO. AF_12/2015	UN	4,00
12.5.3	CABO DE COBRE FLEXÍVEL ISOLADO, 2,5 MM², ANTI-CHAMA 0,6/1,0 KV, PARA CIRCUITOS TERMINAIS - FORNECIMENTO E INSTALAÇÃO. AF_12/2015	M	62,10
12.5.4	INTERRUPTOR QUAS TECLAS SIMPLES 10A 250V	UN	2,00
12.5.5	ELETRODUTO RÍGIDO ROSCÁVEL, PVC, DN 20 MM (1/2"), PARA CIRCUITOS TERMINAIS, INSTALADO EM LAJE - FORNECIMENTO E INSTALAÇÃO. AF_12/2015	M	8,00
12.5.6	ELETRODUTO RÍGIDO ROSCÁVEL, PVC, DN 40 MM (1 1/4"), PARA CIRCUITOS TERMINAIS, INSTALADO EM LAJE - FORNECIMENTO E INSTALAÇÃO. AF_12/2015	M	111,00
12.5.7	LUMINÁRIA FLUORESCENTE 2X20W COMPLETA COM LAMPADA	UN	4,00
12.5.8	CAIXA DE PASSAGEM COM TAMPA PARAFUSADA 40x40x150mm	UN	1,00
12.6	ESQUADRIAS		
12.6.1	KIT DE PORTA DE MADEIRA TIPO MEXICANA, MACIÇA (PESADA OU SUPERPESADA), PADRÃO POPULAR, 80X210CM, ESPESURA DE 3CM, ITENS INCLUIDOS: DOBRADIÇAS, MONTAGEM E INSTALAÇÃO DO BATENTE, SEM FECHADURA - FORNECIMENTO E INSTALAÇÃO. AF_08/2015	UN	2,00
12.6.2	Porta em pvc, sarfornada, 0,60 x 2,10 m cor branca, instalada	Un	12,00
12.6.3	JANELA BASCULANTE EM ALUMÍNIO, 100 X 100 CM (A X L), ACABAMENTO ACET OU BRILHANTE, BATENTE/REQUADRO DE 3 A 14 CM, COM VIDRO, SEM QUARNICA/ALIZAR	UN	2,40
12.7	REVESTIMENTO DE TETOS E PAREDES		
12.7.1	CHAPISCO APLICADO EM ALVEJARIAS E ESTRUTURAS DE CONCRETO INTERNAS, COM ROLO PARA TEXTURA ACRÍLICA, ARGAMASSA INDUSTRIALIZADA COM PREPARO EM MISTURADOR 300 KG. AF_06/2014	M2	202,16
12.7.2	CHAPISCO EM TETO TRAÇO 1:3 (CIMENTO E AREIA), ESPESURA 0,5CM, PREPARO MECÂNICO	M2	40,00
12.7.3	EMBOÇO, PARA RECEBIMENTO DE CERÂMICA, EM ARGAMASSA TRAÇO 1:2:8, PREPARO MANUAL, APLICADO MANUALMENTE EM FACES INTERNAS DE PAREDES, PARA AMBIENTE COM ÁREA MAIOR QUE 10M2, ESPESURA DE 20MM, COM EXECUÇÃO DE TALICAS. AF_06/2014	M2	169,97
12.7.4	REDOÇO PARA PAREDE INTERNA OU EXTERNAS, CIMENTO E AREIA	M2	92,26
12.7.5	REDOÇO PARA TETOS, CIMENTO E AREIA TRAÇO 1:8	M2	103,91
12.7.6	REVESTIMENTO CERÂMICO PARA PISO COM PLACAS TIPO ESMALTADA EXTRA DE DIMENSÕES 80X80 CM APLICADA EM AMBIENTES DE ÁREA MAIOR QUE 10 M2. AF_06/2014	M2	169,97
12.8	PAVIMENTAÇÕES		
12.8.1	CONTRAPISO AUTONIVELANTE, APLICADO SOBRE LAJE, ADERIDO, ESPESURA 4CM. AF_06/2014	M2	79,16
12.8.2	REVESTIMENTO CERÂMICO PARA PISO COM PLACAS TIPO ESMALTADA EXTRA DE DIMENSÕES 45X45 CM APLICADA EM AMBIENTES DE ÁREA MAIOR QUE 10 M2. AF_06/2014	M2	79,16
12.9	PINTURAS		
12.9.1	APLICAÇÃO DE FUNDO SELADOR ACRÍLICO EM PAREDES E TETO, UMA DEMÃO. AF_06/2014	M2	132,20

VCR CONSTRUÇÕES E SERVIÇOS LTDA - EPP
CNPJ: 15.447.556/0001-06 INSCRIÇÃO ESTADUAL Nº 12.383.276-4
Estrada do Sitio Grande nº 1000, Sala 12, Maloba, Paço do Lumiar-MA
E-Mail: vcrconstrucoesopp@gmail.com

Certidão nº 846310/2021
30/06/2021, 13:15

Chave de Imprensa: 4402

O documento remete ao registrado foi emitido em 30/06/2021 e contém 11 folhas

Conselho Regional de Engenharia e Agronomia do Estado do Maranhão
Rua 28 de Julho, nº 214, Centro, São Luís-MA
Tel. + 55 (98) 2109-8300 Fax. + 55 (98) 2106-8300 E-mail: faleconosco@crea.org.br

CREA-MA
Conselho Regional de Engenharia e Agronomia do Estado do Maranhão

Impresso em: 30/06/2021, às 13:15.





VCR

CONSTRUÇÕES E SERVIÇOS LTDA - EPP



Este documento encontra-se registrado no Conselho Regional de Engenharia e Agronomia do Estado do Maranhão, vinculado à Certidão nº 846310/2021, 30/06/2021 em omitida



12.9.2	APLICAÇÃO E LIXAMENTO DE MASSA LÁTEX EM PAREDES E TETO, UMA DEMÃO AF 08/2014	M2	132,26
12.9.3	APLICAÇÃO MANUAL DE PINTURA COM TINTA LÁTEX PVA EM PAREDES E TETO, DUAS DEMÃOS. AF 06/2014	M2	132,26
12.10	LOUÇAS E METAIS		
12.10.1	BANCADA DE GRANITO CINZA POLIDO PARA PIA DE COZINHA 1,50 X 0,60 M - FORNECIMENTO E INSTALAÇÃO. AF 12/2013	M2	7,77
12.10.2	CUBA DE EMBUTIR DE AÇO INOXIDÁVEL MÉDIA, INCLUSIVE VÁLVULA TIPO AMERICANA E SIFÃO TIPO GARRAFA EM METAL CROMADO - FORNECIMENTO E INSTALAÇÃO. AF 12/2013	UN	13,00
12.10.3	VASO SANITÁRIO SIFONADO COM CAIXA ACOPLADA LOUÇA BRANCA - FORNECIMENTO E INSTALAÇÃO. AF 12/2013	UN	22,00
12.10.4	MICETÓRIO SIFONADO DE LOUÇA BRANCA COM PERTENCES, COM REGISTRO DE PRESSÃO 1/2" COM CANOPLA CROMADA ACABAMENTO SIMPLES E CONJUNTO PARA FIXAÇÃO - FORNECIMENTO E INSTALAÇÃO	UN	5,00
12.10.5	Dispensar para sabonete líquido	Un	7,00
12.10.6	Papeltoira de louça, DECA A485, 15 x 15cm ou similar	Un	22,00
12.10.7	Porta toalha inox para papel toalha em folha	Un	5,00
12.10.8	CHUVEIRO COM ARTICULAÇÃO CROMADO 1/2"	UN	6,00
12.10.9	Barras de apoio rata, em aço inox polido, comprimento 90 cm, diâmetro mínimo 3 cm	Un	2,00
13	SERVIÇOS COMPLEMENTARES		
13.1	PINTURA DE SUPERFÍCIE COM TINTA GRÁFITE	M2	12,00
13.2	FORÃO EM RÉGUAS DE PVC, FRISADO, PARA AMBIENTES COMERCIAIS, INCLUSIVE ESTRUTURA DE FIXAÇÃO. AF 05/2017 P	M2	1.656,01
14	LIMPEZA GERAL DA OBRA		
14.1	LIMPEZA FINAL DA OBRA	M2	4.077,57

Paço do Lumiar - MA, 03 de Maio de 2021

Manoel Soares Correia
 CH: 14711286158
 Diretor Construção e Instalação

Ernie Magalhães Correa
 Engenheiro CREA
 1306070 CREA MA

Certidão nº 846310/2021
30/06/2021, 13:15

Chave de Impressão: 4452

O documento neste ato registrado foi emitido em 30/06/2021 e contém 11 folhas

VCR CONSTRUÇÕES E SERVIÇOS LTDA - EPP
 CNPJ: 15.447.956/0001-06 INSCRIÇÃO ESTADUAL Nº 12.383.276-4
 Estrada do Sítio Grande nº 1000, Sala 12, Maloba, Paço do Lumiar-MA
 E-Mail: vcrconstrucoesep@gmail.com

Conselho Regional de Engenharia e Agronomia do Estado do Maranhão
 Rua 28 de Julho, nº 214, Centro, São Luís-MA
 Tel: + 55 (98) 2100-8300 Fax: + 55 (98) 2100-8300 E-mail: fofec@crea.org.br

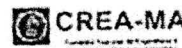

Impresso em: 30/06/2021, às 13:15

Handwritten signatures and scribbles at the bottom right of the page.



MINISTÉRIO DA ECONOMIA
Secretaria Especial de Previdência e Trabalho
Secretaria de Trabalho
Subsecretaria de Inspeção do Trabalho
Relação de Infrações Trabalhistas

EMPREGADOR: PHOENIX EMPREENDIMENTOS E SERVICOS LTDA (PHOENIX EMPREENDIMENTOS E SERVICOS) E TODAS AS SUAS FILIAIS.

CNPJ: 31.457.905/0001-19

DATA E HORA DA EMISSÃO: 11/06/2021, às 07h21

DISPOSITIVO LEGAL CONSULTADO: TODOS DA LEGISLAÇÃO TRABALHISTA

Quantidade de Processos Por Situação:

Procedentes com efeito para reincidência: 0
 Procedentes sem efeito para reincidência: 0
 Todos os demais: Não consultado.

1. Esta consulta abrange todos os estabelecimentos do empregador.
2. A presente consulta não modifica a situação do empregador que conste do cadastro previsto na Portaria Interministerial MTE/SDH nº 2, de 12 de maio de 2011, que disciplina o Cadastro de Empregadores que tenham submetido trabalhadores a condições análogas a de escravo.
3. A autenticidade desta consulta poderá ser confirmada no endereço <http://cdclt.mte.br/inter/cdclt/pages/infracoes/verificar> utilizando o código 48NB4T1.
4. Expedida com base na Lei 12.527, de 18 de novembro de 2011. Emitida gratuitamente.
- 5 - Será considerado reincidente o empregador infrator que for autuado por infração ao mesmo dispositivo legal, antes de decorridos 02 (dois) anos da imposição de penalidade.

6

ANEXO - Relação dos Dispositivos Legais Consultados

- Art. 9º, caput, da MP 927.
- Art. 1º da Lei nº 5.811, de 11 de outubro de 1972.
- Art. 1º da Lei nº 605/1949.
- Art. 1º da Lei Complementar nº 110, de 29.6.2001.
- Art. 1º da Lei nº 12.436/2011.
- Art. 1º da Lei nº 4.090, de 13.7.1962, com as alterações introduzidas pelo art. 1º, da Lei nº 4.749, de 12.8.1965 c/c o art. 19 da Lei Complementar 150, de 2015.
- Art. 1º da Lei nº 4.090, de 13.7.1962, com as alterações introduzidas pelo art. 1º, da Lei nº 4.749, de 12.8.1965.
- Art. 1º da Lei nº 4.090, de 13.7.1962, com as alterações introduzidas pelo art. 2º, § 2º, da Lei nº 4.749, de 12.8.1965 c/c o art. 19 da Lei Complementar 150, de 2015.
- Art. 1º da Lei nº 4.090, de 13.7.1962, com as alterações introduzidas pelo art. 2º, § 2º, da Lei nº 4.749, de 12.8.1965.
- Art. 1º da Lei nº 4.090, de 13.7.1962, com as alterações introduzidas pelo art. 2º, caput, da Lei nº 4.749, de 12.8.1965 c/c o art. 19 da Lei Complementar 150, de 2015.
- Art. 1º da Lei nº 4.090, de 13.7.1962, com as alterações introduzidas pelo art. 2º, caput, da Lei nº 4.749, de 12.8.1965.
- Art. 1º da Lei nº 4.090, de 13.7.1962, combinado com o art. 2º, parágrafo único, do Decreto nº 57.155, de 3.11.1965 e com o art. 19 da Lei Complementar 150, de 2015.
- Art. 1º da Lei nº 4.090, de 13.7.1962, combinado com o art. 2º, parágrafo único, do Decreto nº 57.155, de 3.11.1965.
- Art. 1º da Lei nº 9.029, de 13.4.1995.
- Art. 1º da Lei nº 9.029/1995.
- Art. 1º da Lei nº 9.719, de 27.11.1998.
- Art. 1º da Lei nº 9.719, de 27.11.98, c/c arts. 1º e 2º do Decreto nº 94.536, de 29.6.87.
- Art. 1º da Lei nº 9.719, de 27.11.98, c/c o Decreto nº 1.574, de 31.0.95.
- Art. 1º, § 1º, da Lei nº 4.923, de 23.12.1965 combinado com o art. 1º da Portaria n. 1.127, de 14/10/19 da Secretaria Especial de Previdência e Trabalho, do Ministério da Economia.
- Art. 1º, §1º da Lei 13.475/17.
- Art. 1º, caput, da Lei nº 7.416, de 16.12.1985, alterada pela Lei nº 7.619, de 30.9.1987 c/c o art. 19 da Lei Complementar 150, de 2015.
- Art. 1º, caput, da Lei nº 7.416, de 16.12.1985, alterada pela Lei nº 7.619, de 30.9.1987, combinado com o art. 4º, parágrafo único, do Decreto nº 95.247, 17.11.1987.
- Art. 1º, caput, da Lei nº 7.416, de 16.12.1985, alterada pela Lei nº 7.619, de 30.9.1987.
- Art. 1º, da Lei nº 4.090, de 13.7.1962, combinado com o art. 2º, parágrafo único, do Decreto nº 57.155, de 3.11.1965.
- Art. 1º, in fine, da Lei nº 9.719, de 27 de novembro de 1998.
- Art. 1º, inciso I, do Decreto-Lei nº 368, de 19.12.68.
- Art. 1º, inciso II, do Decreto-Lei nº 368, de 19.12.68.
- Art. 1º, parágrafo único, da Lei Complementar 150, de 2015.
- Art. 10 da Lei 6.019, de 3.1.1974, em combinação com o art. 2º, inciso I, da Portaria nº 789, de 2.6.2014.
- Art. 10 da Lei 6.019, de 3.1.1974, em combinação com o artigo 4º, §1º, da Portaria nº 789, de 2.6.2014.
- Art. 10 da Lei 6.019, de 3.1.1974, em combinação com o artigo 4º, §2º, da Portaria nº 789, de 2.6.2014.
- Art. 10 da Lei 6.019, de 3.1.1974.
- Art. 10 da Lei Complementar 150, de 2015.
- Art. 10, §1º, da Lei 6.019/74, com redação dada pela Lei 13.429/17.
- Art. 10, §1º, incisos I, II ou III, da Lei nº 14.020 de 06/07/2020.
- Art. 10, §1º, incisos I, II ou III, da MP nº 936/2020.
- Art. 10, §1º, incisos I, II ou III, da MP nº 1.045 de 27/04/2021.
- Art. 10, §2º, da Lei 6.019/74, com redação dada pela Lei 13.429/17.
- Art. 10, caput e incisos, da Lei nº 6.533, de 24.5.1978.
- Art. 10, caput, da Lei 13.475/17.
- Art. 10, inciso I c/c § 2º do mesmo artigo da Lei nº 14.020 de 06/07/2020.
- Art. 10, inciso I, da MP 936/2020.
- Art. 10, inciso II, da MP 936/2020.
- Art. 10, incisos I, II ou III, c/c § 3º do mesmo artigo da MP nº 1.045 de 27/04/2021.
- Art. 10, incisos II e III, c/c § 2º do mesmo artigo da Lei nº 14.020 de 06/07/2020.
- Art. 10, parágrafo único, da Lei nº 6.533, de 24.5.1978.
- Art. 10º, "caput", da Lei nº 5.811, de 11 de outubro de 1972.
- Art. 10º, §4º da Lei 6.019/74, com a redação conferida pela Lei 13.429/17.
- Art. 10º, §5º da Lei 6.019/74, com a redação conferida pela Lei 13.429/17.
- Art. 11, "caput", da Lei nº 5.811, de 11 de outubro de 1972.
- Art. 11, § 4º, da MP 936/2020.
- Art. 11, §6º da Lei nº 9.432/1997.
- Art. 11, caput, da Lei 6.019, de 3.1.1974.
- Art. 11, caput, da MP 927.
- Art. 11, caput, da Lei 6.019, de 3.1.1974.
- Art. 11, parágrafo único, da Lei nº 5.811, de 11 de outubro de 1972.
- Art. 12 da Lei Complementar 150, de 2015.
- Art. 12 da Lei nº 4.680, de 19.6.1965.
- Art. 12 da MP 936/2020.
- Art. 12, § 1º, da Lei nº 6.019, de 3.1.1974.
- Art. 12, § 4º, da Lei nº 14.020 de 06/07/2020.
- Art. 12, § 4º, da MP nº 1.045 de 27/04/2021.
- Art. 12, §1º, da Lei 6.019, de 3 de janeiro de 1974.
- Art. 12, §2º da Lei nº 14.020 de 06/07/2020.
- Art. 12, §2º da MP nº 1.045 de 27/04/2021.
- Art. 12, §2º, da Lei 6.019, de 3 de janeiro de 1974.
- Art. 12, §2º, inc. I e II da Lei nº 14.020 de 06/07/2020.
- Art. 12, §2º, inc. I e II da MP nº 1.045 de 27/04/2021.
- Art. 12, alínea "a", da Lei nº 6.019, de 3.1.1974.
- Art. 12, alínea "b", da Lei nº 6.019, de 3.1.1974.
- Art. 12, alínea "c", da Lei nº 6.019, de 3.1.1974.
- Art. 12, alínea "d", da Lei nº 6.019, de 3.1.1974.



Handwritten signatures and initials, including a large stylized signature and several smaller ones.

- Art. 12, alínea "e", da Lei nº 6.019, de 3.1.1974, combinado com o art. 16 do Decreto nº 73.841, de 13.3.74.
- Art. 12, alínea f, da Lei nº 6.019, de 3 de janeiro de 1974.
- Art. 12, caput e §1º da Lei nº 14.020, de 06/07/2020.
- Art. 12, caput e incisos, da Lei nº 6.615, de 16.12.1978.
- Art. 12, caput, da Lei nº 6.533, de 24.5.1978.
- Art. 12, I e II do mesmo artigo da MP nº 1.045 de 27/04/2021.
- Art. 12, II e §1º do mesmo artigo da MP nº 1.045 de 27/04/2021.
- Art. 129 da Consolidação das Leis do Trabalho c/c art. 19 da Lei Complementar 150, de 2015.
- Art. 129 da Consolidação das Leis do Trabalho.
- Art. 13 da Lei Complementar 150, de 2015.
- Art. 13 da Lei nº 6.533/1978.
- Art. 13, § 1º da Lei Complementar 150, de 2015.
- Art. 13, § 3º, da Consolidação das Leis do Trabalho c/c art. 19 da Lei Complementar 150, de 2015.
- Art. 13, § 3º, da Consolidação das Leis do Trabalho.
- Art. 13, § 4º, I, da Consolidação das Leis do Trabalho c/c art. 19 da Lei Complementar 150, de 2015.
- Art. 13, § 4º, I, da Consolidação das Leis do Trabalho.
- Art. 13, § 4º, II, da Consolidação das Leis do Trabalho c/c art. 19 da Lei Complementar 150, de 2015.
- Art. 13, § 4º, II, da Consolidação das Leis do Trabalho
- Art. 13, caput, da Consolidação das Leis do Trabalho c/c art. 19 da Lei Complementar 150, de 2015.
- Art. 13, caput, da Consolidação das Leis do Trabalho.
- Art. 13, caput, da MP 927.
- Art. 13, inciso I, da Lei nº 6.615, de 16.12.1978.
- Art. 13, inciso II, da Lei nº 6.615, de 16.12.1978.
- Art. 13, inciso III, da Lei nº 6.615, de 16.12.1978.
- Art. 13, parágrafo único, do Decreto nº 57.690, de 19.2.1966.
- Art. 130 da Consolidação das Leis do Trabalho c/c art. 19 da Lei Complementar 150, de 2015.
- Art. 130 da Consolidação das Leis do Trabalho.
- Art. 130, § 1º, da Consolidação das Leis do Trabalho.
- Art. 130-A da Consolidação das Leis do Trabalho c/c art. 19 da Lei Complementar 150, de 2015.
- Art. 130-A da Consolidação das Leis do Trabalho.
- Art. 132 da Consolidação das Leis do Trabalho.
- Art. 134, § 1º, da Consolidação das Leis do Trabalho.
- Art. 134, § 2º, da Consolidação das Leis do Trabalho.
- Art. 134, § 1º, da Consolidação das Leis do Trabalho, com redação conferida pela Lei 13.467/17 c/c art. 19 da Lei Complementar 150, de 2015.
- Art. 134, § 1º, da Consolidação das Leis do Trabalho, com redação conferida pela Lei 13.467/17.
- Art. 134, § 1º, da Consolidação das Leis do Trabalho.
- Art. 134, § 3º, da Consolidação das Leis do Trabalho, com redação conferida pela Lei 13.467/17 c/c art. 19 da Lei Complementar 150, de 2015.
- Art. 134, § 3º, da Consolidação das Leis do Trabalho, com redação conferida pela Lei 13.467/17.
- Art. 134, caput, § 1º, da Consolidação das Leis do Trabalho.
- Art. 134, caput, da Consolidação das Leis do Trabalho.
- Art. 135, caput, da Consolidação das Leis do Trabalho c/c art. 19 da Lei Complementar 150, de 2015.
- Art. 135, caput, da Consolidação das Leis do Trabalho.
- Art. 136, § 1º, da Consolidação das Leis do Trabalho.
- Art. 136, § 2º, da Consolidação das Leis do Trabalho.
- Art. 137, caput, da Consolidação das Leis do Trabalho c/c art. 19 da Lei Complementar 150, de 2015.
- Art. 137, caput, da Consolidação das Leis do Trabalho
- Art. 139, § 1º, da Consolidação das Leis do Trabalho.
- Art. 139, § 2º, da Consolidação das Leis do Trabalho.
- Art. 139, § 3º, da Consolidação das Leis do Trabalho.
- Art. 14 da Lei nº 6.615, de 16.12.1978.
- Art. 14, § 1º da Lei Complementar 150, de 2015.
- Art. 14, § 2º da Lei Complementar 150, de 2015.
- Art. 14, caput e incisos, da Lei nº 6.533, de 24.5.1978.
- Art. 140 da Consolidação das Leis do Trabalho.
- Art. 142, § 4º, da Consolidação das Leis do Trabalho c/c art. 19 da Lei Complementar 150, de 2015.
- Art. 142, § 4º, da Consolidação das Leis do Trabalho
- Art. 142, § 5º, da Consolidação das Leis do Trabalho c/c art. 19 da Lei Complementar 150, de 2015.
- Art. 142, § 5º, da Consolidação das Leis do Trabalho.
- Art. 142, caput, da Consolidação das Leis do Trabalho c/c art. 19 da Lei Complementar 150, de 2015.
- Art. 142, caput, da Consolidação das Leis do Trabalho.
- Art. 143, § 2º, da Consolidação das Leis do Trabalho.
- Art. 143, caput e §1º, da CLT.
- Art. 143, caput, § 1º, da Consolidação das Leis do Trabalho c/c art. 19 da Lei Complementar 150, de 2015.
- Art. 143, caput, § 1º, da Consolidação das Leis do Trabalho.
- Art. 145, caput, da Consolidação das Leis do Trabalho c/c art. 19 da Lei Complementar 150, de 2015.
- Art. 145, caput, da Consolidação das Leis do Trabalho.
- Art. 15 da Lei Complementar 150, de 2015.
- Art. 15 da Lei nº 5.889, de 8.6.1973.
- Art. 15 da Lei nº 6.615, de 16.12.1978.
- Art. 15, caput, da Lei nº 6.533, de 24.5.1978.
- Art. 150, § 3º, da Consolidação das Leis do Trabalho.
- Art. 150, caput, da Consolidação das Leis do Trabalho.
- Art. 152 da Consolidação das Leis do Trabalho.
- Art. 16 da Lei Complementar 150, de 2015.
- Art. 16 da Lei nº 6.615, de 16.12.1978.
- Art. 16, caput, da Lei nº 5.889, de 8.6.1973.
- Art. 16, parágrafo único, da Lei nº 6.533, de 24.5.1978



Handwritten signatures and initials, including a large stylized 'G' and several scribbles.

- Art. 16º, da Lei nº 14.020 de 06/07/2020 c/c Art. 4º do Decreto 10.422, de 13 de julho de 2020.
- Art. 168, § 7º da CLT, com redação dada pela Lei 13.103/2015.
- Art. 168, §6º da CLT, com redação dada pela Lei 13.103/2015.
- Art. 17 da Lei Complementar 150, de 2015.
- Art. 17 da Lei nº 6.019, de 3.1.1974.
- Art. 17, § 1º, da Lei nº 12.690, de 17 de julho 2012.
- Art. 17, §2º, da Lei Complementar 150, de 2015.
- Art. 17, alínea "a", da Lei nº 7.183, de 5.4.1984.
- Art. 17, alínea "b", da Lei nº 7.183, de 5.4.1984.
- Art. 17, combinado com o art. 23, § 1º, inciso II, da Lei nº 8.036, de 11.5.1990 e com o art. 34, § 6º da Lei Complementar 150, de 2015.
- Art. 17, combinado com o art. 23, § 1º, inciso II, da Lei nº 8.036, de 11.5.1990.
- Art. 18 da Lei nº 6.019, de 3.1.1974.
- Art. 18 da Lei nº 6.533, de 24.5.1978.
- Art. 18, § 1º, da Lei Complementar 150, de 2015.
- Art. 18, caput, da Lei Complementar 150, de 2015.
- Art. 18, da MP nº 1.045 de 27/04/2021.
- Art. 18, inciso I, da Lei nº 6.615, de 16.12.1978.
- Art. 18, inciso II, da Lei nº 6.615, de 16.12.1978.
- Art. 18, inciso III, da Lei nº 6.615, de 16.12.1978.
- Art. 18, inciso IV, da Lei nº 6.615, de 16.12.1978.
- Art. 19 da Lei Complementar 150/2015 c/c art. 473 da Consolidação das Leis do Trabalho.
- Art. 19 da Lei Complementar 150/2015 c/c art. 76 da Consolidação das Leis do Trabalho.
- Art. 19 da Lei nº 6.615, de 16.12.1978.
- Art. 19, §4º, da Lei 13.475/2017.
- Art. 2º, § 1º, da Lei nº 5.811, de 11 de outubro de 1972.
- Art. 2º, § 2º, da Lei nº 5.811, de 11 de outubro de 1972.
- Art. 2º da Lei Complementar 150, de 2015.
- Art. 2º da Lei Complementar nº 110, de 29.6.2001.
- Art. 2º, § 1º, da Lei nº 5.811, de 11.10.72.
- Art. 2º, § 4º da Lei Complementar 150, de 2015.
- Art. 2º, § 5º, inciso I da Lei Complementar 150, de 2015.
- Art. 2º, § 6º da Lei Complementar 150, de 2015.
- Art. 2º, § 8º da Lei Complementar 150, de 2015.
- Art. 2º, §§ 1º e 5º, da Lei nº 9.719, de 27.11.1998.
- Art. 2º, §1º da Lei 8.019/74, com redação conferida pela Lei 13.429/17 c/c art. 7º, parágrafo único, art. 9º, parágrafo único, e art. 14 da Lei 7.783/89.
- Art. 2º, caput, da Lei nº 6.224, de 14.7.1975.
- Art. 2º, caput, do Decreto-Lei nº 806, de 4.9.1969.
- Art. 2º, inciso I, da Lei nº 9.719, de 27.11.1998.
- Art. 2º, inciso II, da Lei nº 9.719, de 27.11.1998.
- Art. 2º, inciso V, alínea "b", da Lei 13.103, de 02 de março de 2.015.
- Art. 20, caput, da Lei 13.475/2017.
- Art. 20, caput, da Lei nº 6.615, de 16.12.1978.
- Art. 20, parágrafo único, da Lei nº 6.615, de 16.12.1978.
- Art. 21, § 1º, da Lei nº 7.183, de 5.4.1984.
- Art. 21, § 2º, da Lei nº 6.533, de 24.5.1978.
- Art. 21, § 2º, da Lei nº 7.183, de 5.4.1984.
- Art. 21, § 4º, da Lei nº 6.533, de 24.5.1978.
- Art. 21, alínea "a", da Lei nº 7.183, de 5.4.1984.
- Art. 21, alínea "b", da Lei nº 7.183, de 5.4.1984.
- Art. 21, alínea "c", da Lei nº 7.183, de 5.4.1984.
- Art. 21, inciso I, da Lei nº 6.533, de 24.5.1978.
- Art. 21, inciso II, da Lei nº 6.533, de 24.5.1978.
- Art. 21, inciso III, da Lei nº 6.533, de 24.5.1978.
- Art. 21, inciso IV, da Lei nº 6.533, de 24.5.1978.
- Art. 21, inciso V, da Lei nº 6.533, de 24.5.1978.
- Art. 22 da Lei nº 8.036, de 11.5.1990 c/c art. 1º, inciso I, do Decreto-Lei nº 368, de 19.12.1968.
- Art. 22 da Lei nº 8.036, de 11.5.1990, c/c art. 1º, inciso II, do Decreto-Lei nº 368, de 19.12.1968.
- Art. 22 da Lei nº 8.830, de 25.2.1995.
- Art. 22, § 2º, da Lei nº 7.183, de 5.4.1984.
- Art. 22, caput, da Lei nº 6.533, de 24.5.1978.
- Art. 22, caput, da Lei nº 7.183, de 5.4.1984.
- Art. 22, parágrafo único, da Lei nº 6.533, de 24.5.1978.
- Art. 224, § 1º, da Consolidação das Leis do Trabalho.
- Art. 224, § 2º, parte final, da Consolidação das Leis do Trabalho.
- Art. 224, § 2º, da Consolidação das Leis do Trabalho.
- Art. 224, caput, da Consolidação das Leis do Trabalho, com redação conferida pela MP 905 de 11 de novembro de 2019.
- Art. 224, caput, da Consolidação das Leis do Trabalho.
- Art. 225 da Consolidação das Leis do Trabalho.
- Art. 227, § 1º, da Consolidação das Leis do Trabalho.
- Art. 227, caput, da Consolidação das Leis do Trabalho.
- Art. 229, caput, da Consolidação das Leis do Trabalho.
- Art. 23 da Lei nº 6.533, de 24.5.1978.
- Art. 23 da Lei nº 6.615/1978.
- Art. 23, § 1º, inciso I, da Lei nº 8.036, de 11.5.1990, c/c art. 35, caput, da Lei Complementar 150, de 2015.
- Art. 23, § 1º, inciso I, da Lei nº 8.036, de 11.5.1990.
- Art. 23, § 1º, inciso II, da Lei nº 8.036, de 11.5.1990.
- Art. 23, § 1º, inciso IV, da Lei nº 8.036, de 11.5.1990 c/c art. 35, caput, da Lei Complementar 150, de 2015.



6

Art. 23, § 1º, inciso IV, da Lei nº 8.036, de 11.5.1990.
 Art. 23, § 1º, inciso V, da Lei nº 8.036, de 11.5.1990 c/c art. 35, caput, da Lei Complementar 150, de 2015.
 Art. 23, § 1º, inciso V, da Lei nº 8.036, de 11.5.1990.
 Art. 23, § 1º, inciso I, c/c art. 18, § 1º, da Lei 8.036, de 11.5.1990.
 Art. 23, § 1º, inciso I, c/c art. 18, caput, da Lei 8.036, de 11.5.1990.
 Art. 23, caput, da Lei nº 7.183, de 5.4.1984.
 Art. 230, § 2º, da Consolidação das Leis do Trabalho.
 Art. 230, caput, da Consolidação das Leis do Trabalho.
 Art. 234, alínea "a", da Consolidação das Leis do Trabalho.
 Art. 234, alínea "b", da Consolidação das Leis do Trabalho.
 Art. 234, parágrafo único, da Consolidação das Leis do Trabalho.
 Art. 235, § 1º, da Consolidação das Leis do Trabalho.
 Art. 235, § 2º, da Consolidação das Leis do Trabalho.
 Art. 235, caput, da Consolidação das Leis do Trabalho.
 Art. 235-C, § 1º, da Consolidação das Leis do Trabalho.
 Art. 235-C, § 10 da CLT, com redação dada pela Lei 13.103/2015.
 Art. 235-C, § 2º, da Consolidação das Leis do Trabalho.
 Art. 235-C, § 3º da CLT, com redação dada pela Lei 13.103/2015.
 Art. 235-C, § 3º, da Consolidação das Leis do Trabalho.
 Art. 235-C, § 4º da CLT, com redação dada pela Lei 13.103/2015.
 Art. 235-C, § 6º, da Consolidação das Leis do Trabalho.
 Art. 235-C, § 8º da CLT, com redação dada pela Lei 13.103/2015.
 Art. 235-C, § 9º da CLT, com redação dada pela Lei 13.103/2015.
 Art. 235-C, § 9º, da Consolidação das Leis do Trabalho.
 Art. 235-C, caput da CLT, com redação dada pela Lei 13.103/2015.
 Art. 235-D, § 5º da CLT, com redação dada pela Lei 13.103/2015.
 Art. 235-D, § 1º da CLT, com redação dada pela Lei 13.103/2015.
 Art. 235-D, § 2º da CLT, com redação dada pela Lei 13.103/2015.
 Art. 235-D, § 3º da CLT, com redação dada pela Lei 13.103/2015.
 Art. 235-D, caput da CLT, com redação dada pela Lei 13.103/2015.
 Art. 235-D, inciso I, da Consolidação das Leis do Trabalho.
 Art. 235-D, inciso II, da Consolidação das Leis do Trabalho.
 Art. 235-D, inciso III, da Consolidação das Leis do Trabalho.
 Art. 235-E, § 1º, da Consolidação das Leis do Trabalho.
 Art. 235-E, § 1º, da Consolidação das Leis do Trabalho.
 Art. 235-E, § 4º, da Consolidação das Leis do Trabalho.
 Art. 235-E, § 5º, da Consolidação das Leis do Trabalho.
 Art. 235-E, § 6º, da Consolidação das Leis do Trabalho.
 Art. 235-E, § 7º, da Consolidação das Leis do Trabalho.
 Art. 235-E, I da CLT, com redação dada pela Lei 13.103/2015.
 Art. 235-E, II da CLT, com redação dada pela Lei 13.103/2015.
 Art. 235-E, III da CLT, com redação dada pela Lei 13.103/2015.
 Art. 235-F da CLT, com redação dada pela Lei 13.103/2015.
 Art. 235-F da Consolidação das Leis do Trabalho.
 Art. 235-G da CLT, com redação dada pela Lei 13.103/2015.
 Art. 235-G da Consolidação das Leis do Trabalho.
 Art. 236, § 2º, da Consolidação das Leis do Trabalho.
 Art. 236, § 3º, da Consolidação das Leis do Trabalho.
 Art. 236, § 4º, da Consolidação das Leis do Trabalho.
 Art. 236, § 5º, da Consolidação das Leis do Trabalho.
 Art. 236, § 6º, da Consolidação das Leis do Trabalho.
 Art. 236, caput, da Consolidação das Leis do Trabalho.
 Art. 239, § 1º, da Consolidação das Leis do Trabalho.
 Art. 239, § 2º, da Consolidação das Leis do Trabalho.
 Art. 239, § 3º, da Consolidação das Leis do Trabalho.
 Art. 239, § 4º, da Consolidação das Leis do Trabalho.
 Art. 239, caput, da Consolidação das Leis do Trabalho.
 Art. 24 da Lei nº 6.615, de 16.12.1978.
 Art. 24 da Lei nº 7.998, de 11.1.1990.
 Art. 24 da Lei nº 7.998, de 11/01/1990, combinado com art. 7º, inciso I da Portaria nº 1.195, de 30/10/19 e art. 1º da Portaria nº 1.127 de 14/10/19 da Secretaria Especial de Previdência e Trabalho, do Ministério da Economia.
 Art. 24 da Lei nº 7.998, de 11/01/1990, combinado com art. 7º, inciso II da Portaria nº 1.195, de 30/10/19 e art. 1º da Portaria nº 1.127 de 14/10/19 da Secretaria Especial de Previdência e Trabalho, do Ministério da Economia.
 Art. 24, caput, da Lei nº 7.183, de 5.4.1984.
 Art. 24, da Lei nº 7.998, de 11.1.1990, combinado com o art. 7º do Decreto nº 76.900, de 23.12.1975.
 Art. 24, parágrafo único, da Lei nº 7.183, de 5.4.1984.
 Art. 240, caput, da Consolidação das Leis do Trabalho.
 Art. 240, da Consolidação das Leis do Trabalho.
 Art. 241, caput, da Consolidação das Leis do Trabalho.
 Art. 241, parágrafo único, da Consolidação das Leis do Trabalho.
 Art. 242 da Consolidação das Leis do Trabalho.
 Art. 243 da Consolidação das Leis do Trabalho.
 Art. 244, § 2º, da Consolidação das Leis do Trabalho.
 Art. 244, § 3º, da Consolidação das Leis do Trabalho.
 Art. 244, § 4º, da Consolidação das Leis do Trabalho.
 Art. 245 da Consolidação das Leis do Trabalho.
 Art. 246 da Consolidação das Leis do Trabalho.
 Art. 248, § 1º, da Consolidação das Leis do Trabalho.





- Art. 31, inciso II, da Lei 13.475/17.
- Art. 31, inciso III, da Lei 13.475/17.
- Art. 31, inciso IV, da Lei 13.475/17.
- Art. 318 da Consolidação das Leis do Trabalho.
- Art. 319 da Consolidação das Leis do Trabalho.
- Art. 32, inciso I, da Lei 13.475/17.
- Art. 32, inciso II, da Lei 13.475/17.
- Art. 32, inciso III, da Lei 13.475/17.
- Art. 32, inciso IV, da Lei 13.475/17.
- Art. 320, § 1º, da Consolidação das Leis do Trabalho.
- Art. 320, § 2º, da Consolidação das Leis do Trabalho.
- Art. 320, § 3º, da Consolidação das Leis do Trabalho.
- Art. 320, caput, da Consolidação das Leis do Trabalho.
- Art. 321 da Consolidação das Leis do Trabalho.
- Art. 322, § 1º, da Consolidação das Leis do Trabalho.
- Art. 322, § 2º, da Consolidação das Leis do Trabalho.
- Art. 322, § 3º, da Consolidação das Leis do Trabalho.
- Art. 322, caput, da Consolidação das Leis do Trabalho.
- Art. 33, caput, da Lei nº 7.103, de 5.4.1984.
- Art. 33, inciso I, da Lei 13.475/17.
- Art. 33, inciso II, da Lei 13.475/17.
- Art. 33, inciso III, da Lei 13.475/17.
- Art. 33, inciso IV, da Lei 13.475/17.
- Art. 335, alínea "a", da Consolidação das Leis do Trabalho.
- Art. 335, alínea "b", da Consolidação das Leis do Trabalho.
- Art. 335, alínea "c", da Consolidação das Leis do Trabalho.
- Art. 34, §1º, da Lei 13.146, de 06 de julho de 2015 c/c artigo 1º da Lei nº 9.029, de 13 de abril de 1995.
- Art. 34, §2º, da Lei 13.146, de 06 de julho de 2015 c/c artigo 1º da Lei nº 9.029, de 13 de abril de 1995.
- Art. 34, §3º, da Lei 13.146, de 06 de julho de 2015 c/c artigo 1º da Lei nº 9.029, de 13 de abril de 1995.
- Art. 34, §4º, da Lei 13.146, de 06 de julho de 2015 c/c artigo 1º da Lei nº 9.029, de 13 de abril de 1995.
- Art. 34, §5º, da Lei 13.146, de 06 de julho de 2015 c/c artigo 1º da Lei nº 9.029, de 13 de abril de 1995.
- Art. 34, alínea "a", da Lei nº 7.103, de 5.4.1984.
- Art. 34, alínea "b", da Lei nº 7.103, de 5.4.1984.
- Art. 34, alínea "c", da Lei nº 7.103, de 5.4.1984.
- Art. 34, caput, da Lei 13.475/17.
- Art. 35 da Lei nº 7.103, de 5.4.1984.
- Art. 35, caput, c/c §§1º, 2º e 4º, da Lei 13.475/2017.
- Art. 35, caput, da Lei Complementar 150, de 2015.
- Art. 356, caput, da Consolidação das Leis do Trabalho.
- Art. 358, parágrafo único, da Consolidação das Leis do Trabalho.
- Art. 36 da Lei nº 12.815, de 5.6.2013.
- Art. 36 da Lei nº 7.103, de 5.4.1984.
- Art. 36, §1º, da Lei 13.146, de 06 de julho de 2015 c/c artigo 1º da Lei nº 9.029, de 13 de abril de 1995.
- Art. 36, inciso I, da Lei 13.475/17.
- Art. 36, inciso II, da Lei 13.475/17.
- Art. 36, inciso III, da Lei 13.475/17.
- Art. 37 da Lei nº 7.103, de 5.4.1984.
- Art. 37, § 1º, da Lei nº 7.103, de 5.4.1984.
- Art. 37, § 2º, da Lei nº 7.103, de 5.4.1984.
- Art. 37, § 3º, da Lei nº 7.103, de 5.4.1984.
- Art. 37, caput, da Lei 13.475/17.
- Art. 373-A, inciso I, da CLT c/c art. 19 da Lei Complementar 150, de 2015.
- Art. 373-A, inciso I, da CLT c/c art. 19 da Lei Complementar 150, de 2015.
- Art. 373-A, inciso I, da CLT.
- Art. 373-A, inciso I, da Consolidação das Leis do Trabalho.
- Art. 373-A, inciso II, da CLT c/c art. 19 da Lei Complementar 150, de 2015.
- Art. 373-A, inciso II, da CLT.
- Art. 373-A, inciso II, da Consolidação das Leis do Trabalho.
- Art. 373-A, inciso III, da CLT.
- Art. 373-A, inciso III, da Consolidação das Leis do Trabalho.
- Art. 373-A, inciso IV, da Consolidação das Leis do Trabalho c/c art. 19 da Lei Complementar 150, de 2015.
- Art. 373-A, inciso IV, da Consolidação das Leis do Trabalho.
- Art. 373-A, inciso V, da CLT.
- Art. 373-A, inciso V, da Consolidação das Leis do Trabalho.
- Art. 373-A, inciso VI, da Consolidação das Leis do Trabalho c/c art. 19 da Lei Complementar 150, de 2015.
- Art. 373-A, inciso VI, da Consolidação das Leis do Trabalho.
- Art. 377, da Consolidação das Leis do Trabalho.
- Art. 38, § 1º, da Lei nº 7.103, de 5.4.1984.
- Art. 38, caput, da Lei 13.475/17.
- Art. 38, caput, da Lei nº 7.103, de 5.4.1984.
- Art. 38, inciso I, da Lei 13.475/17.
- Art. 38, inciso II, da Lei 13.475/17.
- Art. 38, incisos I e II, da Lei 13.475/17.
- Art. 384 da Consolidação das Leis do Trabalho.
- Art. 386 da Consolidação das Leis do Trabalho.
- Art. 389, § 1º, da Consolidação das Leis do Trabalho.
- Art. 39 da Lei nº 12.815, de 5.6.2013.
- Art. 39, caput, da Lei 13.475/17.
- Art. 39, caput, da Lei nº 7.103, de 5.4.1984.

6



- Art. 39, parágrafo único, da Lei nº 7.103, de 5.4.1984.
- Art. 390, caput, da Consolidação das Leis do Trabalho.
- Art. 390-C da Consolidação das Leis do Trabalho.
- Art. 391, parágrafo único, da Consolidação das Leis do Trabalho.
- Art. 391-A da CLT c/c Art. 10, inciso II, alínea "b", do Ato das Disposições Constitucionais Transitórias c/c art. 19 da Lei Complementar 150, de 2015.
- Art. 391-A da CLT c/c Art. 10, inciso II, alínea "b", do Ato das Disposições Constitucionais Transitórias c/c Lei Complementar nº 146, de 25 de Junho de 2014.
- Art. 391-A da CLT c/c Art. 10, inciso II, alínea "b", do Ato das Disposições Constitucionais Transitórias
- Art. 392, § 3º, da Consolidação das Leis do Trabalho.
- Art. 392, § 4º, inciso I, da Consolidação das Leis do Trabalho.
- Art. 392, § 4º, inciso II, da Consolidação das Leis do Trabalho c/c art. 19 da Lei Complementar 150, de 2015.
- Art. 392, § 4º, inciso II, da Consolidação das Leis do Trabalho.
- Art. 392, caput, da Consolidação das Leis do Trabalho c/c art. 19 da Lei Complementar 150, de 2015.
- Art. 392, caput, da Consolidação das Leis do Trabalho.
- Art. 392-A, da Consolidação das Leis do Trabalho c/c art. 19 da Lei Complementar 150, de 2015.
- Art. 392-A, da Consolidação das Leis do Trabalho.
- Art. 393 da Consolidação das Leis do Trabalho.
- Art. 394, caput, Incisos I, II e III, da Consolidação das Leis do Trabalho, com redação conferida pela Lei 13.467/17.
- Art. 394, I, da Consolidação das Leis do Trabalho, com redação conferida pela Lei 13.467/17.
- Art. 394, II, da Consolidação das Leis do Trabalho, com redação conferida pela Lei 13.467/17.
- Art. 394, III, da Consolidação das Leis do Trabalho, com redação conferida pela Lei 13.467/17.
- Art. 394-A da CLT.
- Art. 394-A, §2º, da Consolidação das Leis do Trabalho, com redação conferida pela Lei 13.467/17, alterada pela Medida Provisória 808/17.
- Art. 394-A, §3º, da Consolidação das Leis do Trabalho, com redação conferida pela Lei 13.467/17, alterada pela Medida Provisória 808/17.
- Art. 394-A, caput, da Consolidação das Leis do Trabalho, com redação conferida pela Lei 13.467/17, alterada pela Medida Provisória 808/17.
- Art. 395 da Consolidação das Leis do Trabalho c/c art. 19 da Lei Complementar 150, de 2015.
- Art. 395 da Consolidação das Leis do Trabalho.
- Art. 396, caput, da Consolidação das Leis do Trabalho c/c art. 19 da Lei Complementar 150, de 2015.
- Art. 396, caput, da Consolidação das Leis do Trabalho.
- Art. 4º, "caput", combinado com artigo 3º, inciso I, da Lei nº 5.811, de 11 de outubro de 1972.
- Art. 4º, "caput", combinado com artigo 3º, inciso II, da Lei nº 5.811, de 11 de outubro de 1972.
- Art. 4º, "caput", combinado com artigo 3º, inciso III, da Lei nº 5.811, de 11 de outubro de 1972.
- Art. 4º, "caput", combinado com artigo 3º, inciso IV, da Lei nº 5.811, de 11 de outubro de 1972.
- Art. 4º, inciso I, da Lei nº 5.811, de 11 de outubro de 1972.
- Art. 4º, inciso II, da Lei nº 5.811, de 11 de outubro de 1972.
- Art. 4º da Lei 6.019, de 3.1.1974, com redação dada pela Lei 13.429/17.
- Art. 4º da Lei nº 6.533, de 24.5.1976.
- Art. 4º da Lei nº 9.432/1997.
- Art. 4º inciso II, da Lei nº 9.601, de 21.1.1998.
- Art. 4º, § 1º, inciso I, da Lei nº 9.601, de 21.1.1998.
- Art. 4º, § 1º, inciso II, da Lei nº 9.601, de 21.1.1998.
- Art. 4º, § 2º da Lei 13.475/17.
- Art. 4º, § 2º, da MP 927.
- Art. 4º, § 3º, da Lei nº 9.601, de 21.1.1998.
- Art. 4º, caput, do Decreto-Lei nº 972, de 17.10.1969.
- Art. 4º, da Lei nº 9.719, de 27.11.98.
- Art. 4º, inciso I, da Lei nº 9.601, de 21.1.1998.
- Art. 4º, inciso II, da Lei nº 9.601, de 21.1.1998.
- Art. 4º, parágrafo único da Lei Complementar 150, de 2015.
- Art. 4º, parágrafo único, da Lei nº 7.418, de 16.12.1985, alterada pela Lei nº 7.619, de 30.9.1987 c/c o art. 19 da Lei Complementar 150, de 2015.
- Art. 4º, parágrafo único, da Lei nº 7.418, de 16.12.1985, alterada pela Lei nº 7.619, de 30.9.1987.
- Art. 4º-C, inciso I, alínea "a", da Lei no 6.019, de 3 de janeiro de 1974, com a redação conferida pela Lei 13.467/17.
- Art. 4º-C, inciso I, alínea "b", da Lei no 6.019, de 3 de janeiro de 1974, com a redação conferida pela Lei 13.467/17.
- Art. 4º-C, inciso I, alínea "c", da Lei no 6.019, de 3 de janeiro de 1974, com a redação conferida pela Lei 13.467/17.
- Art. 4º-C, inciso I, alínea "d", da Lei no 6.019, de 3 de janeiro de 1974, com a redação conferida pela Lei 13.467/17.
- Art. 4º-C, inciso II, da Lei no 6.019, de 3 de janeiro de 1974, com a redação conferida pela Lei 13.467/17.
- Art. 40 da Lei nº 12.815, de 5.6.2013.
- Art. 40, caput, da Lei 13.475/17.
- Art. 40, parágrafo 3º, da Lei nº 12.815 de 5.6.2013.
- Art. 40, parágrafo único, da Lei 13.475/17.
- Art. 400 da Consolidação das Leis do Trabalho.
- Art. 403, caput, da Consolidação das Leis do Trabalho
- Art. 403, parágrafo único, da Consolidação das Leis do Trabalho.
- Art. 404, caput, da Consolidação das Leis do Trabalho.
- Art. 405, § 2º, da Consolidação das Leis do Trabalho.
- Art. 405, § 5º, da Consolidação das Leis do Trabalho.
- Art. 405, inciso I, da Consolidação das Leis do Trabalho.
- Art. 405, inciso II, § 3º, alínea "a", da Consolidação das Leis do Trabalho.
- Art. 405, inciso II, § 3º, alínea "b", da Consolidação das Leis do Trabalho.
- Art. 405, inciso II, § 3º, alínea "c", da Consolidação das Leis do Trabalho.
- Art. 405, inciso II, § 3º, alínea "d", da Consolidação das Leis do Trabalho.
- Art. 409 da Consolidação das Leis do Trabalho.
- Art. 41, § 1º, da Lei nº 3.857, de 22.12.1960.
- Art. 41, § 2º, da Lei nº 3.857, de 22.12.1960.
- Art. 41, §2º, da Lei 13.475/17.
- Art. 41, §3º, da Lei 13.475/17.



6

[Handwritten signature]

[Handwritten initials]



- Art. 41, §4º, da Lei 13.475/17.
- Art. 41, caput, c/c art. 47, §1º da Consolidação das Leis do Trabalho, com redação conferida pela Lei 13.467/17.
- Art. 41, caput, c/c art. 47, caput, da Consolidação das Leis do Trabalho, com redação conferida pela Lei 13.467/17.
- Art. 41, caput, da Consolidação das Leis do Trabalho.
- Art. 41, caput, da Lei 13.475/17.
- Art. 41, caput, da Lei nº 3.857, de 22.12.1960.
- Art. 41, parágrafo único, da Consolidação das Leis do Trabalho.
- Art. 412 da Consolidação das Leis do Trabalho.
- Art. 413, inciso I, da Consolidação das Leis do Trabalho.
- Art. 413, inciso II, da Consolidação das Leis do Trabalho.
- Art. 413, inciso III, da Consolidação das Leis do Trabalho.
- Art. 413, parágrafo único, da Consolidação das Leis do Trabalho.
- Art. 42 da Lei nº 12.815 de 5.6.2013.
- Art. 42, § 1º, da Lei nº 3.857, de 22.12.1960.
- Art. 42, § 2º, da Lei nº 3.857, de 22.12.1960.
- Art. 42, § 3º, da Lei nº 3.857, de 22.12.1960.
- Art. 42, caput, da Lei 13.475/17.
- Art. 42, inciso I, da Lei nº 3.857, de 22.12.1960.
- Art. 42, inciso II, da Lei nº 3.857, de 22.12.1960.
- Art. 427, caput, da Consolidação das Leis do Trabalho.
- Art. 428, § 2º, da Consolidação das Leis do Trabalho.
- Art. 428, § 3º, da Consolidação das Leis do Trabalho.
- Art. 429, caput, da Consolidação das Leis do Trabalho.
- Art. 429, §2º, da Consolidação das Leis do Trabalho, com redação da Lei nº 12.594/2012.
- Art. 429, caput, da Consolidação das Leis do Trabalho, combinado com Art. 53 do Decreto nº 9.579, de 22 de novembro de 2018.
- Art. 429, caput, da Consolidação das Leis do Trabalho.
- Art. 43, § 1º, alínea "a", da Lei nº 7.183, de 5.4.1984.
- Art. 43, § 1º, alínea "b", da Lei nº 7.183, de 5.4.1984.
- Art. 43, § 2º, alínea "b", da Lei nº 7.183, de 5.4.1984.
- Art. 43, §2º, da Lei 13.475/17.
- Art. 43, §4º, da Lei 13.475/17.
- Art. 43, §7º, da Lei 13.475/17.
- Art. 43, caput, da Lei 13.475/17.
- Art. 43, caput, da Lei nº 7.183, de 5.4.1984.
- Art. 430, § 1º da Consolidação das Leis do Trabalho, combinado com Art. 50, §1º, do Decreto nº 9.579/2018 e Art. 5º, V, da Portaria 723 de 23 de abril de 2012.
- Art. 430, § 1º da Consolidação das Leis do Trabalho, combinado com Art. 50, §1º, do Decreto nº 9.579/2018 e Art. 5º, VI, da Portaria 723 de 23 de abril de 2012.
- Art. 430, § 1º da Consolidação das Leis do Trabalho, combinado com Art. 50, §1º, do Decreto nº 9.579/2018 e Art. 5º, VII, da Portaria 723 de 23 de abril de 2012.
- Art. 430, § 1º, da Consolidação das Leis do Trabalho.
- Art. 432, § 1º, da Consolidação das Leis do Trabalho.
- Art. 433, caput, da Consolidação das Leis do Trabalho.
- Art. 433 da Consolidação das Leis do Trabalho.
- Art. 44 da Lei nº 3.857, de 22.12.1960.
- Art. 44, §1º, da Lei 13.475/17.
- Art. 44, §2º, da Lei 13.475/17.
- Art. 44, §3º, da Lei 13.475/17.
- Art. 44, §4º, da Lei 13.475/17.
- Art. 44, caput, da Lei nº 7.183, de 5.4.1984.
- Art. 442-A da Consolidação das Leis do Trabalho c/c art. 19 da Lei Complementar 150, de 2015.
- Art. 442-A da Consolidação das Leis do Trabalho.
- Art. 444 da Consolidação das Leis do Trabalho c/c art. 19 da Lei Complementar 150, de 2015.
- Art. 444 da Consolidação das Leis do Trabalho c/c art. 2ºC da Lei 7.998, de 11 de janeiro de 1990 c/c art. 19 da Lei Complementar 150/2015.
- Art. 444 da Consolidação das Leis do Trabalho c/c art. 2ºC da Lei 7.998, de 11 de janeiro de 1990.
- Art. 444 da Consolidação das Leis do Trabalho.
- Art. 445, caput, da Consolidação das Leis do Trabalho.
- Art. 445, parágrafo único, da Consolidação das Leis do Trabalho.
- Art. 45 da Lei nº 7.183, de 5.4.1984.
- Art. 45 da Lei nº 6.630, de 25.2.1993.
- Art. 45, §3º, da Lei 13.475/17.
- Art. 45, §4º, da Lei 13.475/17.
- Art. 452-A da Consolidação das Leis do Trabalho, com redação conferida pela Lei 13.467/17, c/c art. 2º, I, da Portaria 349, de 23 de maio de 2018.
- Art. 452-A da Consolidação das Leis do Trabalho, com redação conferida pela Lei 13.467/17, c/c art. 2º, III, da Portaria 349, de 23 de maio de 2018.
- Art. 452-A da Consolidação das Leis do Trabalho, com redação conferida pela Lei 13.467/17.
- Art. 452-A, §1º, da Consolidação das Leis do Trabalho, com redação conferida pela Lei 13.467/17.
- Art. 452-A, §11º, da Consolidação das Leis do Trabalho, com redação conferida pela Lei 13.467/17, alterada pela Medida Provisória 808/17.
- Art. 452-A, §4º, da Consolidação das Leis do Trabalho, com redação conferida pela Lei 13.467/17.
- Art. 452-A, §6º, da Consolidação das Leis do Trabalho, com redação conferida pela Lei 13.467/17, alterada pela Medida Provisória 808/17.
- Art. 452-A, §6º, da Consolidação das Leis do Trabalho, com redação conferida pela Lei 13.467/17, c/c art. 2º, §2º, da Portaria 349, de 23 de maio de 2018.
- Art. 452-A, §6º, da Consolidação das Leis do Trabalho, com redação conferida pela Lei 13.467/17.
- Art. 452-A, §8º, da Consolidação das Leis do Trabalho, c/c art. 6º da Portaria 349, de 23 de maio de 2018.
- Art. 452-A, §9º, da Consolidação das Leis do Trabalho, com redação conferida pela Lei 13.467/17.
- Art. 452-A, caput, da Consolidação das Leis do Trabalho, com redação conferida pela Lei 13.467/17, c/c art. 2º, II, da Portaria 349, de 23 de maio de 2018.
- Art. 452-A, inciso I, da Consolidação das Leis do Trabalho, com redação conferida pela Lei 13.467/17, alterada pela Medida Provisória 808/17.

[Handwritten signature]

[Handwritten signature]

[Handwritten signature]



- Art. 452-A, inciso II, c/c §12º, da Consolidação das Leis do Trabalho, com redação conferida pela Lei 13.467/17, alterada pela Medida Provisória 808/17.
- Art. 452-A, inciso II, da Consolidação das Leis do Trabalho, com redação conferida pela Lei 13.467/17, alterada pela Medida Provisória 808/17.
- Art. 452-A, inciso III, da Consolidação das Leis do Trabalho, com redação conferida pela Lei 13.467/17, alterada pela Medida Provisória 808/17.
- Art. 452-G da Consolidação das Leis do Trabalho, com redação conferida pela Lei 13.467/17, alterada pela Medida Provisória 808/17.
- Art. 452-H da Consolidação das Leis do Trabalho, com redação conferida pela Lei 13.467/17, alterada pela Medida Provisória 808/17.
- Art. 455-A, parágrafo único, da Consolidação das Leis do Trabalho, com redação conferida pela Lei 13.467/17.
- Art. 457, § 1º, da Consolidação das Leis do Trabalho.
- Art. 457, §1º, da Consolidação das Leis do Trabalho, com redação conferida pela Lei 13.467/17, alterada pela Medida Provisória 808/17.
- Art. 457, §2º, da Consolidação das Leis do Trabalho, com redação conferida pela Lei 13.467/17.
- Art. 457, §14º, inciso III, da Consolidação das Leis do Trabalho, com redação conferida pela Medida Provisória nº 808 de 2017.
- Art. 457, §14º, incisos I e II, da Consolidação das Leis do Trabalho, com redação conferida pela Medida Provisória nº 808 de 2017.
- Art. 457, §15º, da Consolidação das Leis do Trabalho, com redação conferida pela Medida Provisória nº 808 de 2017.
- Art. 457, §16º, da Consolidação das Leis do Trabalho, com redação conferida pela Medida Provisória nº 808 de 2017.
- Art. 457, §18º, da Consolidação das Leis do Trabalho, com redação conferida pela Medida Provisória nº 808 de 2017.
- Art. 457, §19º, da Consolidação das Leis do Trabalho, com redação conferida pela Medida Provisória nº 808 de 2017.
- Art. 457, caput, da Consolidação das Leis do Trabalho.
- Art. 458, § 2º, da Consolidação das Leis do Trabalho c/c art. 19 da Lei Complementar 150, de 2015.
- Art. 458, § 2º, da Consolidação das Leis do Trabalho.
- Art. 458, § 3º, da Consolidação das Leis do Trabalho.
- Art. 458, § 4º, da Consolidação das Leis do Trabalho.
- Art. 458, da Consolidação das Leis do Trabalho c/c art. 19 da Lei Complementar 150, de 2015.
- Art. 458, da Consolidação das Leis do Trabalho.
- Art. 459, § 1º, da Consolidação das Leis do Trabalho.
- Art. 46 da Lei nº 3.857, de 22.12.1960.
- Art. 46 da Lei nº 7.183, de 5.4.1984.
- Art. 461 da Consolidação das Leis do Trabalho, com redação conferida pela Lei 13.467/17.
- Art. 461, caput, da Consolidação das Leis do Trabalho.
- Art. 462, § 2º, da Consolidação das Leis do Trabalho.
- Art. 462, § 3º, da Consolidação das Leis do Trabalho.
- Art. 462, § 4º, da Consolidação das Leis do Trabalho c/c art. 19 da Lei Complementar 150, de 2015.
- Art. 462, § 4º, da Consolidação das Leis do Trabalho.
- Art. 462, caput, da Consolidação das Leis do Trabalho c/c art. 19 da Lei Complementar 150, de 2015.
- Art. 462, caput, da Consolidação das Leis do Trabalho.
- Art. 464 da Consolidação das Leis do Trabalho c/c art. 19 da Lei Complementar 150, de 2015.
- Art. 464 da Consolidação das Leis do Trabalho.
- Art. 468, caput, da Consolidação das Leis do Trabalho c/c art. 19 da Lei Complementar 150, de 2015.
- Art. 468, caput, da Consolidação das Leis do Trabalho.
- Art. 469, § 3º, da Consolidação das Leis do Trabalho c/c art. 19 da Lei Complementar 150, de 2015.
- Art. 469, § 3º, da Consolidação das Leis do Trabalho.
- Art. 469, caput, da Consolidação das Leis do Trabalho c/c art. 19 da Lei Complementar 150, de 2015.
- Art. 469, caput, da Consolidação das Leis do Trabalho.
- Art. 47 da Lei nº 7.183, de 5.4.1984.
- Art. 47, §2º, da Lei 13.475/17.
- Art. 47, §3º, da Lei 13.475/17.
- Art. 47, caput, da Lei 13.475/17.
- Art. 47, da Lei nº 3.857, de 22.12.1960.
- Art. 470 da Consolidação das Leis do Trabalho c/c art. 19 da Lei Complementar 150, de 2015.
- Art. 470 da Consolidação das Leis do Trabalho.
- Art. 471 da Consolidação das Leis do Trabalho.
- Art. 472, caput, da Consolidação das Leis do Trabalho.
- Art. 473 da Consolidação das Leis do Trabalho.
- Art. 476-A, § 1º, da Consolidação das Leis do Trabalho.
- Art. 476-A, § 4º, da Consolidação das Leis do Trabalho.
- Art. 476-A, § 5º, da Consolidação das Leis do Trabalho.
- Art. 476-A, § 6º, da Consolidação das Leis do Trabalho.
- Art. 476-A, caput, da Consolidação das Leis do Trabalho.
- Art. 477, § 1º, da Consolidação das Leis do Trabalho.
- Art. 477, § 4º, da Consolidação das Leis do Trabalho.
- Art. 477, § 5º, da Consolidação das Leis do Trabalho c/c art. 19 da Lei Complementar 150, de 2015.
- Art. 477, § 5º, da Consolidação das Leis do Trabalho.
- Art. 477, § 6º da Consolidação das Leis do Trabalho, com redação conferida pela Lei 13.467/17 c/c art. 19 da Lei Complementar 150, de 2015.
- Art. 477, § 6º da Consolidação das Leis do Trabalho, com redação conferida pela Lei 13.467/17.
- Art. 477, § 6º, alínea "a", da Consolidação das Leis do Trabalho.
- Art. 477, § 6º, alínea "b", da Consolidação das Leis do Trabalho.
- Art. 477, § 8º, da Consolidação das Leis do Trabalho c/c art. 19 da Lei Complementar 150, de 2015.
- Art. 477, § 8º, da Consolidação das Leis do Trabalho.
- Art. 477, §6º da Consolidação das Leis do Trabalho, com redação conferida pela Lei 13.467/17 c/c art. 19 da Lei Complementar 150, de 2015.
- Art. 477, §6º da Consolidação das Leis do Trabalho, com redação conferida pela Lei 13.467/17.
- Art. 479, caput, da Consolidação das Leis do Trabalho.
- Art. 48 da Lei nº 3.857, de 22.12.1960.
- Art. 48 da Lei nº 7.183, de 5.4.1984.
- Art. 48, inciso I, da Lei 13.475/17.
- Art. 48, inciso II, da Lei 13.475/17.
- Art. 48, inciso III, da Lei 13.475/17.

6

[Handwritten signatures and scribbles]



- Art. 484-A, inciso I, alínea "b", da Consolidação das Leis do Trabalho c/c art. 15, §1º, da Lei nº 8.036, de 11 de maio de 1990.
- Art. 487, § 1º, da Consolidação das Leis do Trabalho.
- Art. 487, § 5º, da Consolidação das Leis do Trabalho.
- Art. 487, § 6º, da Consolidação das Leis do Trabalho.
- Art. 488, caput, da Consolidação das Leis do Trabalho.
- Art. 49, caput, da Lei 13.475/17.
- Art. 5º, "caput", da Lei nº 5.811, de 11 de outubro de 1972.
- Art. 5º, § 1º, da Lei nº 5.811, de 11 de outubro de 1972.
- Art. 5º, § 2º, da Lei nº 5.811, de 11 de outubro de 1972.
- Art. 5º da Lei Complementar 150, de 2015.
- Art. 5º da Lei nº 5.809, de 8.6.1973, combinado com o § 1º do art. 5º do Regulamento aprovado pelo Decreto nº 73.626, de 12.2.1974.
- Art. 5º da Lei nº 5.889, de 8.6.1973.
- Art. 5º da Lei nº 9.719, de 27.11.98.
- Art. 5º, § 2º, da Lei nº 12.023, de 27.08.2009.
- Art. 5º, § 3º, Inc. I, c/c art. 5º, § 2º, Inc. I, da MP nº 1.045 de 27/04/2021.
- Art. 5º, § 3º, inciso I, combinado com o art. 5º, § 2º, inciso I, ambas da MP 936/2020.
- Art. 5º, § 3º, inciso I, combinado com o art. 5º, § 2º, inciso I, da Lei nº 14.020 de 06/07/2020.
- Art. 5º, inciso I, da Lei nº 12.023, de 27.08.2009.
- Art. 5º, inciso II, da Lei nº 12.023, de 27.08.2009.
- Art. 5º, inciso III, da Lei nº 12.023, de 27.08.2009.
- Art. 5º, inciso IV, da Lei nº 12.023, de 27.08.2009.
- Art. 5º, inciso V, da Lei nº 12.023, de 27.08.2009.
- Art. 5º-A, §3º, da Lei nº 6.019, de 3 de janeiro de 1974, com a redação conferida pela Lei nº 13.429/2017.
- Art. 5º, § 2º, I da MP nº 1.045 de 27/04/2021.
- Art. 50 da Lei nº 7.183, de 5.4.1984.
- Art. 50, §1º, da Lei 13.475/17.
- Art. 50, §3º, da Lei 13.475/17.
- Art. 507-A da Consolidação das Leis do Trabalho com redação conferida pela Lei nº 13.467, de 2017.
- Art. 51, § 2º, da Lei nº 7.183, de 5.4.1984.
- Art. 51, § 3º, da Lei nº 7.183, de 5.4.1984.
- Art. 51, § 4º, da Lei nº 7.183, de 5.4.1984.
- Art. 51, § 5º, da Lei nº 7.183, de 5.4.1984.
- Art. 51, caput, da Lei 13.475/17.
- Art. 52 da Consolidação das Leis do Trabalho c/c art. 19 da Lei Complementar 150, de 2015.
- Art. 52 da Consolidação das Leis do Trabalho.
- Art. 52 da Lei nº 7.183, de 5.4.1984.
- Art. 52, caput, da Lei 13.475/17.
- Art. 52, parte final, da Lei nº 7.183, de 5.4.1984.
- Art. 53 da Consolidação das Leis do Trabalho.
- Art. 53, caput, da Lei 13.475/17.
- Art. 54, alínea "a", da Lei nº 3.857, de 22.12.1960.
- Art. 54, alínea "b", da Lei nº 3.857, de 22.12.1960.
- Art. 54, caput, da Lei 13.475/17.
- Art. 54, parágrafo único, da Lei 13.475/17.
- Art. 543, § 3º, da Consolidação das Leis do Trabalho.
- Art. 543, § 5º, da Consolidação das Leis do Trabalho.
- Art. 543, caput, da Consolidação das Leis do Trabalho.
- Art. 545, caput, da Consolidação das Leis do Trabalho.
- Art. 545, parágrafo único, da Consolidação das Leis do Trabalho.
- Art. 56, parágrafo único, da Lei 13.475/17.
- Art. 57, caput, da Lei 13.475/17.
- Art. 58, § 1º, da Consolidação das Leis do Trabalho c/c art. 19 da Lei Complementar 150, de 2015.
- Art. 58, § 1º, da Consolidação das Leis do Trabalho.
- Art. 58, § 2º, da Consolidação das Leis do Trabalho.
- Art. 58, caput, da Consolidação das Leis do Trabalho c/c art. 19 da Lei Complementar 150, de 2015.
- Art. 58, caput, da Consolidação das Leis do Trabalho.
- Art. 58, caput, da Lei 13.475/17.
- Art. 58-A, § 2º, da Consolidação das Leis do Trabalho.
- Art. 58-A, caput, da Consolidação das Leis do Trabalho, com redação conferida pela Lei 13.467/17.
- Art. 58-A, caput, da Consolidação das Leis do Trabalho.
- Art. 58-A, caput, e §2º, da Consolidação das Leis do Trabalho, com redação conferida pela Lei 13.467/17.
- Art. 582 da Consolidação das Leis do Trabalho, com redação conferida pela Lei 13.467/17.
- Art. 582, caput, da Consolidação das Leis do Trabalho.
- Art. 583 da Consolidação das Leis do Trabalho, com redação conferida pela Lei 13.467/17.
- Art. 583, caput, da Consolidação das Leis do Trabalho.
- Art. 587 da Consolidação das Leis do Trabalho, com redação conferida pela Lei 13.467/17.
- Art. 587 da Consolidação das Leis do Trabalho.
- Art. 59, § 1º, da Consolidação das Leis do Trabalho.
- Art. 59, § 2º c/c § 5º, da Consolidação das Leis do Trabalho, com redação conferida pela Lei 13.467/17.
- Art. 59, § 2º c/c §5º, da Consolidação das Leis do Trabalho, com redação conferida pela Lei 13.467/17.
- Art. 59, § 2º, da Consolidação das Leis do Trabalho, com redação conferida pela Lei 13.467/17 c/c art. 19 da Lei Complementar 150, de 2015.
- Art. 59, § 2º, da Consolidação das Leis do Trabalho.
- Art. 59, § 4º, da Consolidação das Leis do Trabalho.
- Art. 59, §2º, da Lei 13.475/17.
- Art. 59, §3º, da Consolidação das Leis do Trabalho, com redação conferida pela Lei 13.467/17.
- Art. 59, caput c/c art. 51, da Consolidação das Leis do Trabalho c/c art. 19 da Lei Complementar 150, de 2015.
- Art. 59, caput c/c art. 51, da Consolidação das Leis do Trabalho.

6

[Handwritten signature]

[Handwritten signature]

[Handwritten signature]



- Art. 59, caput, da Consolidação das Leis do Trabalho, com redação conferida pela Lei 13.467/17 c/c art. 19 da Lei Complementar 150, de 2015.
- Art. 59, caput, da Consolidação das Leis do Trabalho, com redação conferida pela Lei 13.467/17.
- Art. 59-A da Consolidação das Leis do Trabalho, com redação conferida pela Lei 13.467/17, alterada pela Medida Provisória 808/17.
- Art. 59-A da Consolidação das Leis do Trabalho, com redação conferida pela Lei 13.467/17.
- Art. 59-A, §2º da Consolidação das Leis do Trabalho, com redação conferida pela Lei 13.467/17, alterada pela Medida Provisória 808/17.
- Art. 6º, "caput", combinado com artigo 3º, inciso III, da Lei nº 5.811, de 11 de outubro de 1972.
- Art. 6º, "caput", combinado com artigo 3º, inciso IV, da Lei nº 5.811, de 11 de outubro de 1972.
- Art. 6º, "caput", combinado com artigo 4º, inciso I, da Lei nº 5.811, de 11 de outubro de 1972.
- Art. 6º, inciso I, da Lei nº 5.811, de 11 de outubro de 1972.
- Art. 6º, inciso II, da Lei nº 5.811, de 11 de outubro de 1972.
- Art. 6º da Lei Complementar 150, de 2015.
- Art. 6º da Lei nº 5.889, de 8.6.1973.
- Art. 6º da Lei nº 6.533, de 24.5.1978.
- Art. 6º, § 1º, da Lei 13.475/17.
- Art. 6º, § 2º, da Lei 13.475/17.
- Art. 6º, § 3º da MP 927.
- Art. 6º, § 3º, da Lei 13.475/17.
- Art. 6º, caput, da Lei 13.475/17.
- Art. 6º, caput, da Lei nº 6.615, de 16.12.1978.
- Art. 6º, caput, da Lei nº 9.719, de 27.11.98.
- Art. 6º, caput, da MP 927.
- Art. 6º, inciso I, da Lei nº 12.023, de 27.08.2009.
- Art. 6º, inciso II, da Lei nº 12.023, de 27.08.2009.
- Art. 6º, inciso II, da Lei nº 5.811, de 11.10.72.
- Art. 6º, inciso III, da Lei nº 12.023, de 27.08.2009.
- Art. 6º, parágrafo único, da Lei 6.016, de 3.1.1974.
- Art. 6º, parágrafo único, da Lei nº 9.719, de 27.11.1998.
- Art. 6º-A da Lei nº 10.101/2009.
- Art. 6º e parágrafo único da Consolidação das Leis do Trabalho, com redação conferida pela Lei 13.467/17.
- Art. 60, caput, da Lei 13.475/17.
- Art. 602 da Consolidação das Leis do Trabalho, com redação conferida pela Lei 13.467/17.
- Art. 602, caput, da Consolidação das Leis do Trabalho
- Art. 602, parágrafo único, da Consolidação das Leis do Trabalho
- Art. 61, § 1º, da Consolidação das Leis do Trabalho.
- Art. 61, § 2º, da Consolidação das Leis do Trabalho
- Art. 61, § 3º, da Consolidação das Leis do Trabalho.
- Art. 61, §2º, da Lei 13.475/17.
- Art. 61, §3º, da Lei 13.475/17.
- Art. 61, caput, da Lei 13.475/17.
- Art. 62, caput, da Lei 13.475/17.
- Art. 62B, § 1º, da Consolidação das Leis do Trabalho.
- Art. 63, caput, da Lei 13.475/17.
- Art. 630, § 3º, da Consolidação das Leis do Trabalho c/c art. 19 da Lei Complementar 150, de 2015.
- Art. 630, § 3º, da Consolidação das Leis do Trabalho.
- Art. 630, § 4º, da Consolidação das Leis do Trabalho c/c art. 19 da Lei Complementar 150, de 2015.
- Art. 630, § 4º, da Consolidação das Leis do Trabalho.
- Art. 630, § 5º, da Consolidação das Leis do Trabalho.
- Art. 630, §4º, da Consolidação das Leis do Trabalho.
- Art. 64, caput, da Lei 13.475/17.
- Art. 65, caput, da Lei 13.475/17.
- Art. 66 da Consolidação das Leis do Trabalho.
- Art. 66, caput, da Lei 13.475/17.
- Art. 67, §2º, da Lei 13.475/17.
- Art. 67, caput c/c §1º, da Lei 13.475/2017.
- Art. 67, caput, c/c art. 68, caput, da Consolidação das Leis do Trabalho.
- Art. 67, caput, da Consolidação das Leis do Trabalho.
- Art. 67, parágrafo único, da Consolidação das Leis do Trabalho.
- Art. 68, §1º, da Consolidação das Leis do Trabalho, com redação conferida pela MP 905 de 11 de novembro de 2019.
- Art. 68, caput, da Lei 13.475/17.
- Art. 7º da Lei nº 605/1949.
- Art. 7º da Lei nº 605/1949 c/c art. 19 da Lei Complementar 150/2015.
- Art. 7º inciso II combinado com Art. 8º § 1º e Art. 12 caput e incisos I e II, da MP 936/2020.
- Art. 7º inciso II combinado com Art. 8º e Arts. 11 e 12, da Lei nº 14.020 de 06/07/2020.
- Art. 7º inciso II da MP nº 1.045 de 27/04/2021.
- Art. 7º inciso III da MP nº 1.045 de 27/04/2021.
- Art. 7º, § 1º, da Lei 13.475/17.
- Art. 7º, § 3º da MP nº 1.045 de 27/04/2021.
- Art. 7º, §1º, incisos I e II da MP nº 1.045 de 27/04/2021.
- Art. 7º, §1º, incisos I, II e III da Lei nº 14.020 de 06/07/2020.
- Art. 7º, caput, da Lei nº 14.020 de 06/07/2020.
- Art. 7º, caput, da Lei nº 9.719, de 27.11.98.
- Art. 7º, caput, da MP 936/2020.
- Art. 7º, caput, da MP nº 1.045 de 27/04/2021.
- Art. 7º, III e alíneas "a", "b" e "c" combinado com o art. 11, §1º, da Lei nº 14.020 de 06/07/2020.
- Art. 7º, III e alíneas "a", "b" e "c" combinado com o art. 11, §1º, da MP nº 1.045 de 27/04/2021.
- Art. 7º, III, e alíneas "a", "b" ou "c" combinado com o art. 11, §1º, da MP 936/2020.
- Art. 7º, inciso I, da Lei nº 14.020 de 06/07/2020.

6

[Handwritten signature]

[Handwritten initials]



- Art. 7º, inciso I, da MP 936/2020.
- Art. 7º, inciso I, da MP nº 1.045 de 27/04/2021.
- Art. 7º, parágrafo único, da Lei nº 5.889, de 8.6.1973.
- Art. 7º, parágrafo único, da Lei nº 9.719, de 27.11.1998.
- Art. 7º, parágrafo único, inciso II, da MP 936/2020.
- Art. 70 da Consolidação das Leis do Trabalho.
- Art. 71, § 1º, da Consolidação das Leis do Trabalho c/c art. 19 da Lei Complementar 150, de 2015.
- Art. 71, § 1º, da Consolidação das Leis do Trabalho.
- Art. 71, § 3º, da Consolidação das Leis do Trabalho.
- Art. 71, § 4º, da Consolidação das Leis do Trabalho, com redação conferida pela Lei 13.467/17 c/c art. 19 da Lei Complementar 150, de 2015.
- Art. 71, § 4º, da Consolidação das Leis do Trabalho, com redação conferida pela Lei 13.467/17.
- Art. 71, §5º, da Consolidação das Leis do Trabalho.
- Art. 71, §5º da CLT, com redação dada pela Lei 13.103/2015.
- Art. 71, §5º, da Consolidação das Leis do Trabalho.
- Art. 71, caput, da Consolidação das Leis do Trabalho c/c art. 19 da Lei Complementar 150, de 2015.
- Art. 71, caput, da Consolidação das Leis do Trabalho.
- Art. 71, caput, da Lei 13.475/17.
- Art. 72, caput, da Lei 13.475/17.
- Art. 722 da Consolidação das Leis do Trabalho.
- Art. 73, § 1º, da Consolidação das Leis do Trabalho.
- Art. 73, §2º, da Lei 13.475/17.
- Art. 73, §3º, da Lei 13.475/17.
- Art. 73, §4º, da Lei 13.475/17.
- Art. 73, §5º, inciso I, da Lei 13.475/17.
- Art. 73, §5º, inciso II, da Lei 13.475/17.
- Art. 73, §5º, inciso III, da Lei 13.475/17.
- Art. 73, §5º, inciso IV, da Lei 13.475/17.
- Art. 73, caput, da Consolidação das Leis do Trabalho.
- Art. 74, §2º da CLT.
- Art. 74, §3º da CLT.
- Art. 74, caput, da Consolidação das Leis do Trabalho.
- Art. 74, caput, da Lei 13.475/17.
- Art. 75-C da Consolidação das Leis do Trabalho.
- Art. 75-C, §1º, da Consolidação das Leis do Trabalho.
- Art. 75-C, §2º, da Consolidação das Leis do Trabalho.
- Art. 75-D, da Consolidação das Leis do Trabalho.
- Art. 75-E, da Consolidação das Leis do Trabalho.
- Art. 76 da Consolidação das Leis do Trabalho.
- Art. 76, caput, da Consolidação das Leis do Trabalho.
- Art. 76, parágrafo único, da Consolidação das Leis do Trabalho.
- Art. 76, parágrafo único, parte final, da Consolidação das Leis do Trabalho.
- Art. 8º da Lei nº 5.811, de 11 de outubro de 1972.
- Art. 8º da Lei nº 605/1949.
- Art. 8º da Lei 6.019 de 3.1.1974, combinado com o art. 7º e art. 9º da Portaria nº 789 de 2.6.2014.
- Art. 8º da Lei 6.019, de 3.1.1974, combinado com os artigos 7º e 9º da Portaria nº 782, de 2.6.2014.
- Art. 8º da Lei 6.019, de 3.1.1974, em combinação com o art. 7º, §3º, da Portaria nº 789, de 2.6.2014.
- Art. 8º da Lei 6.019, de 3.1.1974.
- Art. 8º da Lei 6.019/74 c/c art. 7º, §2º e art. 9º da Portaria 789, de 02.06.2014.
- Art. 8º da Lei nº 5.811, de 11.10.72.
- Art. 8º da Lei nº 5.889, de 8.6.1973.
- Art. 8º da Lei nº 9.719, de 27.11.1998.
- Art. 8º, § 1º da MP nº 1.045 de 27/04/2021.
- Art. 8º, § 1º, da Lei 13.475/17.
- Art. 8º, § 2º, da Lei 13.475/17.
- Art. 8º, § 2º, inciso I, da Lei nº 14.020 de 06/07/2020.
- Art. 8º, § 2º, inciso I, da MP 936/2020.
- Art. 8º, § 3º da Lei nº 14.020 de 06/07/2020.
- Art. 8º, § 3º, da Lei 13.475/17.
- Art. 8º, § 3º, inciso I, da MP nº 1.045 de 27/04/2021.
- Art. 8º, § 3º, inciso II, da MP 936/2020.
- Art. 8º, § 4º, da Lei nº 14.020 de 06/07/2020.
- Art. 8º, § 4º, da MP 936/2020.
- Art. 8º, §4º, incisos I e II da MP nº 1.045 de 27/04/2021.
- Art. 8º, §5º da MP nº 1.045 de 27/04/2021.
- Art. 8º, §5º, da Lei nº 14.020 de 06/07/2020.
- Art. 8º, §5º, da MP 936/2020.
- Art. 8º, §6º da MP nº 1.045 de 27/04/2021.
- Art. 87, caput, da Lei nº 14.020 de 06/07/2020.
- Art. 87, caput, da Lei nº 4.680, de 18.6.1965.
- Art. 87, caput, da Lei nº 6.615, de 16.12.1978.
- Art. 87, caput, da MP 936/2020.
- Art. 87, caput, e §7º da MP nº 1.045 de 27/04/2021.
- Art. 87, parágrafo único, da Consolidação das Leis do Trabalho.
- Art. 9º, "caput", da Lei nº 5.811, de 11 de outubro de 1972.
- Art. 9º da Lei 6.019, de 3.1.1974.
- Art. 9º da Lei Complementar 150, de 2015.
- Art. 9º da Lei nº 4.680, de 18.6.1965.
- Art. 9º da Lei nº 605/1949.

Handwritten signature and scribbles on the right side of the page.

Handwritten marks and scribbles at the bottom right of the page.



- Art. 9º do Decreto nº 65.408, de 3.4.1970.
- Art. 9º, § 1º, da Lei nº 5.889, de 8.6.1973.
- Art. 9º, § 2º, da Lei nº 5.889, de 8.6.1973.
- Art. 9º, § 5º, da Lei nº 5.889, de 8.6.1973.
- Art. 9º, § 2º da Lei 6.019/74, com a redação conferida pela Lei 13.429/17.
- Art. 9º, alínea "a", da Lei nº 5.889, de 8.6.1973.
- Art. 9º, alínea "b", da Lei nº 5.889, de 8.6.1973.
- Art. 9º, caput, da Lei nº 6.533, de 24.5.1976.
- Art. 9º, caput, do Decreto-Lei nº 972, de 17.10.1969.
- Art. 93 da Lei nº 8.213, de 24 de julho de 1991.
- Art. 93, § 1º, da Lei nº 8.213, de 24.7.1991.
- Art. nº 413, inciso II, da Consolidação das Leis do Trabalho.
- Art. 235-C, § 1º da CLT, com redação dada pela Lei 13.103/2015.
- Art. 235-C, § 2º da CLT, com redação dada pela Lei 13.103/2015.
- Art. 4º da Lei 6.019, de 3 de janeiro de 1974, combinado com o art. 12, II, do Decreto nº 73.841, de 12.3.1971.
- Artigo 24 c/c art. 19 da Lei 7.998/90.
- Artigos 3º e 7º c/c artigo 24 da Lei nº 7.998 de 11/01/1990.
- Arts. 1º e 4º da Lei nº 7.418, de 16.12.1985, alterada pela Lei nº 7.619, de 30.9.1987, combinado com o art. 5º, caput, do Decreto nº 95.247, de 17.11.1987.
- Arts. 1º e 8º da Lei nº 7.418, de 16.12.85, alterada pela Lei nº 7.619, de 30.9.1987, combinado com o art. 4º, caput, do Decreto nº 95.247, de 17.11.1987.
- Arts. 17, § 3º, e 19 da Lei Complementar nº 150/2015 c/c art. 153 da Consolidação das Leis do Trabalho.
- Arts. 17, caput, e 19 da Lei Complementar nº 150/2015 c/c art. 130, § 1º, da Consolidação das Leis do Trabalho.
- Arts. 19 e 32 da Lei Complementar 150, de 2015, c/c Portaria Interministerial 022, de 30 de Setembro de 2015, c/c art. 41 caput da CLT.
- Arts. 2º, § 1º, inciso III, e 19 da Lei Complementar nº 150/2015 c/c art. 75 da Consolidação das Leis do Trabalho.
- Arts. 23, § 3º, e 19 da Lei Complementar nº 150/2015.
- Arts. 23, § 5º, e 19 da Lei Complementar 150/2015.
- Arts. 24 e 19 da Lei Complementar nº 150/2015.
- Arts. 3º, 7º e 24 da Lei 7.998, de 11/01/1990 combinada com arts. 5º, 6º e 7º da Portaria 1.129/2014.
- Arts. 3º, 7º, 8º e 24 da Lei 7.998, de 11/01/1990.
- Arts. 5º, 6º, § 2º e 14 da Lei nº 14.020 de 06/07/2020.
- Arts. 5º, 6º, § 2º e 14 da MP 936, de 01/04/2020.
- Lei nº 10.101/2000, art. 6º, parágrafo único.

NR-01 DISPOSIÇÕES GERAIS

NR-03 EMBARGO OU INTERDIÇÃO

NR-04 SERVIÇOS ESPECIALIZADOS EM ENGENHARIA DE SEGURANÇA E EM MEDICINA DO TRABALHO

NR-05 COMISSÃO INTERNA DE PREVENÇÃO DE ACIDENTES - CIPA

NR-06 EQUIPAMENTO DE PROTEÇÃO INDIVIDUAL - EPI

NR-07 PROGRAMA DE CONTROLE MÉDICO DE SAÚDE OCUPACIONAL

NR-08 EDIFICAÇÕES

NR-09 PROGRAMA DE PREVENÇÃO DE RISCOS

NR-10 INSTALAÇÕES E SERVIÇOS EM ELETRICIDADE

NR-11 TRANSPORTE, MOVIMENTAÇÃO, ARMAZENAGEM E MANUSEIO DE MATERIAIS

NR-12 MÁQUINAS E EQUIPAMENTOS

NR-13 CALDEIRAS E VASOS SOB PRESSÃO

NR-14 FORNOS

NR-15 ATIVIDADES E OPERAÇÕES INSALUBRES

NR-16 ATIVIDADES E OPERAÇÕES PERIGOSAS

NR-17 ERGONOMIA

NR-18 CONDIÇÕES E MEIO AMBIENTE DE TRABALHO NA INDÚSTRIA DA CONSTRUÇÃO

NR-19 EXPLOSIVOS

NR-20 LÍQUIDOS COMBUSTÍVEIS E INFLAMÁVEIS

NR-21 TRABALHO A CÉU ABERTO

NR-22 SEGURANÇA E SAÚDE OCUPACIONAL NA MINERAÇÃO

NR-23 PROTEÇÃO CONTRA INCÊNDIOS

NR-24 CONDIÇÕES SANITÁRIAS E DE CONFORTO NOS LOCAIS DE TRABALHO

NR-25 RESÍDUOS INDUSTRIAIS

NR-26 SINALIZAÇÃO DE SEGURANÇA

NR-27 SEGURANÇA E SAÚDE NO TRABALHO PORTUÁRIO

NR-28 SEGURANÇA E SAÚDE NO TRABALHO AQUAVIÁRIO

NR-31 SST NA AGRICULTURA, PECUÁRIA SILVICULTURA, EXPLORAÇÃO FLORESTAL E AGRICULTURA

NR-32 SEGURANÇA E SAÚDE NO TRABALHO EM SERVIÇOS DE SAÚDE

NR-33 SEGURANÇA E SAÚDE NOS TRABALHOS EM ESPAÇOS CONFINADOS

NR-34 CONDIÇÕES E MEIO AMBIENTE DE TRABALHO NA INDÚSTRIA DA CONSTRUÇÃO E REPARAÇÃO NAVAL

NR-35 TRABALHO EM ALTURA

NR-36 - SEGURANÇA E SAÚDE NO TRABALHO EM EMPRESAS DE ABATE E PROCESSAMENTO DE CARNES E DERIVADOS

NR-37 SEGURANÇA E SAÚDE EM PLATAFORMAS DE PETRÓLEO

Handwritten signature and scribbles on the right side of the page.

Data: 14/10/2020 16:44:35

Identificação do contribuinte: 31457908/0001-19

PJ: 31.457.908/0001-19

Opção pelo Simples Nacional e/ou SIMEI abrange todos os estabelecimentos da empresa

Nome Empresarial: PHOENIX EMPREENDIMENTOS E SERVICOS LTDA

Opção Atual:

Opção no Simples Nacional: Optante pelo Simples Nacional desde 10/09/2018
Opção no SIMEI: NÃO enquadrado no SIMEI



Mais inform...

Gerar PDF

Handwritten signatures and scribbles at the bottom right of the page.



127

Ministério da Economia
Secretaria Especial de Desburocratização, Gestão e Governo Digital
Secretaria de Gestão

Sistema de Cadastramento Unificado de Fornecedores - SICAF

Certificado de Registro Cadastral - CRC

(Emissão conforme art. 17 da Instrução Normativa nº 03, de 26 abril de 2018)

CNPJ: 31.457.905/0001-19
Razão Social: PHOENIX EMPREENDIMENTOS E SERVICOS LTDA

Atividade Econômica Principal:
4120-4/00 - CONSTRUÇÃO DE EDIFÍCIOS

Endereço:
RUA DO CAJUI, 10 - LETRA B - CAJUI - Cantanhede / Maranhão

Observações:

A veracidade das informações poderá ser verificada no endereço www.comprasgovernamentais.gov.br.
Este certificado não substitui os documentos enumerados nos artigos 20 a 31 da Lei nº 0.666, de 1993.

Emitido em: 26/01/2022 17:51

1 de 1

128



Governo do Estado do Maranhão
Secretaria de Estado de Indústria e comércio - SEINC
Junta Comercial do Estado do Maranhão



CERTIDÃO DE LIVROS

Sistema Nacional de Registro de Empresas Mercantis - SINREM

Certificamos que os livros da empresa PHOENIX EMPREENDIMENTOS E SERVIÇOS LTDA encontram-se arquivados nesta Junta Comercial e são vigentes na data da sua expedição, como segue:		Protocolo: MAC2201942675
Nire: 21201088255 CNPJ: 31.457.905/0001-19		Situação ATIVA Status
Arquivamentos Posteriores		
Tipo de Livro	Código de Autenticidade	Número de Ordem
DIÁRIO	190026146	1
DIÁRIO	20200318853	2
DIÁRIO	20210764317	3
DIÁRIO	20220575983	4
		Número de Folhas
		12
		8
		16
		62
		Data da Autenticação
		14/05/2019
		04/05/2020
		09/06/2021
		10/05/2022

Esta certidão foi emitida automaticamente em 10/05/2022, às 15:17:53 (horário de Brasília).
Se impressa, verificar sua autenticidade no <https://www.empresafacil.ma.gov.br>, como código MXAMFGES.



MAC2201942675

RICARDO DINIZ DIAS
Secretário(a) Geral

[Handwritten signatures and initials]

129



CERTIDÃO SIMPLIFICADA

Sistema Nacional de Registro de Empresas Mercantis - SINREM

Certificamos que as informações abaixo constam dos documentos arquivados nesta Junta Comercial e são vigentes na data da sua expedição.

Nome Empresarial: PHOENIX EMPREENDIMENTOS E SERVIÇOS LTDA			Protocolo: MAC2201942468		
Natureza Jurídica: Sociedade Empresária Limitada					
NIRE (Sede) 21201088255		CNPJ 31.457.905/0001-19		Data de Ato Constitutivo 10/09/2018	Início de Atividade 23/08/2018
Endereço Completo Rua DO CAJUI, Nº 10, LETRA B,, CAJUI - Cantanhede/MA - CEP 65465-000					
Objeto Social 4120-4/00 - CONSTRUCAO DE EDIFICIOS 3811-4/00 - COLETA DE RESIDUOS NAO PERIGOSOS 3812-2/00 - COLETA DE RESIDUOS PERIGOSOS 4211-1/01 - CONSTRUCAO DE RODOVIAS E FERROVIAS 4213-8/00 - OBRAS DE URBANIZACAO - RUAS, PRACAS E CALÇADAS 4221-9/03 - MANUTENCAO DE REDES DE DISTRIBUICAO DE ENERGIA ELETRICA 4222-7/01 - CONSTRUCAO DE REDES DE ABASTECIMENTO DE AGUA, COLETA DE ESGOTO E CONSTRUÇOES CORRELATAS, EXCETO OBRAS DE IRRIGACAO 4299-5/01 - CONSTRUCAO DE INSTALACOES ESPORTIVAS E RECREATIVAS 4299-5/99 - OUTRAS OBRAS DE ENGENHARIA CIVIS NAO ESPECIFICADAS ANTERIORMENTE (CONSTRUCAO DE ESTRADAS VICINAIS) 4313-4/00 - OBRAS DE TERRAPLENAGEM 4322-3/02 - INSTALACAO E MANUTENCAO DE SISTEMAS CENTRAIS DE AR CONDICIONADO, DE VENTILACAO E DE REFRIGERACAO 4329-1/04 - MONTAGEM E INSTALACAO DE SISTEMAS E EQUIPAMENTOS DE ILUMINACAO E SINALIZACAO EM VIAS PUBLICAS, PORTOS E AEROPORTOS 4399-1/05 - PERFURACAO E CONSTRUCAO DE POCOS DE AGUA 5635-4/01 - COMERCIO ATACADISTA DE AGUA MINERAL 4723-7/00 - COMERCIO VAREJISTA DE BEBIDAS 4741-5/00 - COMERCIO VAREJISTA DE TINTAS E MATERIAIS PARA PINTURA 4742-3/00 - COMERCIO VAREJISTA DE MATERIAL ELETRICO 4744-0/03 - COMERCIO VAREJISTA DE MATERIAIS HIDRAULICOS 4744-0/99 - COMERCIO VAREJISTA DE MATERIAIS DE CONSTRUCAO EM GERAL 4923-0/02 - SERVICO DE TRANSPORTE DE PASSAGEIROS-LOCACAO DE AUTOMOVEIS COM MOTORISTA 4924-8/00 - TRANSPORTE ESCOLAR 7112-0/00 - SERVICOS DE ENGENHARIA 7711-0/00 - LOCACAO DE AUTOMOVEIS SEM CONDUTOR 7732-2/01 - ALUGUEL DE MAQUINAS E EQUIPAMENTOS PARA CONSTRUCAO SEM OPERADOR, EXCETO ANDAIMES 7739-0/03 - ALUGUEL DE PALCOS, COBERTURAS E OUTRAS ESTRUTURAS DE USO TEMPORARIO, EXCETO ANDAIMES 8121-4/00 - LIMPEZA EM PREDIOS E EM DOMICILIOS 8122-2/00 - IMUNIZACAO E CONTROLE DE PRAGAS URBANAS 8129-0/00 - ATIVIDADES DE LIMPEZA NAO ESPECIFICADAS ANTERIORMENTE (LAVAGEM DE VEICULOS) 8230-0/01 - SERVICOS DE ORGANIZACAO DE FEIRAS, CONGRESSOS, EXPOSICOES E FESTAS 8230-0/02 - CASAS DE FESTAS E EVENTOS 9001-9/06 - ATIVIDADES DE SONORIZACAO E ILUMINACAO. 4789-0/99 - COMERCIO VAREJISTA DE OUTROS PRODUTOS NAO ESPECIFICADOS ANTERIORMENTE (ARTIGOS FUNERARIOS)					
Capital Social R\$ 900.000,00 (novecentos mil reais) Capital Integralizado R\$ 900.000,00 (novecentos mil reais)			Porte ME (Microempresa)		Prazo de Duração Indeterminado
Dados do Sócio					
Nome SIGLEIDY ABREU GOMES	CPF/CNPJ 641.165.143-49	Participação no capital R\$ 810.000,00	Espécie de sócio Sócio	Administrador S	Término do mandato Indeterminado
Nome ROGERIO REIS QUARESMA	CPF/CNPJ 051.034.863-77	Participação no capital R\$ 90.000,00	Espécie de sócio Sócio	Administrador N	Término do mandato Indeterminado
Dados do Administrador					
Nome SIGLEIDY ABREU GOMES		CPF 641.165.143-49		Término do mandato Indeterminado	
Último Arquivamento				Situação	
Data 10/05/2022	Número 20220575762	Ato/eventos 223 / 223 - BALANCO		ATIVA Status SEM STATUS	

Esta certidão foi emitida automaticamente em 10/05/2022, às 19:29:54 (horário de Brasília).
Se impressa, verificar sua autenticidade no <https://www.empresafacil.ma.gov.br>, com o código **ADC3JHJN**.



MAC2201942468

Ricardo Diniz Dias
Secretário Geral

130



CERTIDÃO ESPECÍFICA

Sistema Nacional de Registro de Empresas Mercantis - SINREM

Certificamos que as informações abaixo constam dos documentos arquivados nesta Junta Comercial e são vigentes na data da sua expedição.

Certificamos que PHOENIX EMPREENDIMENTOS E SERVIÇOS LTDA encontra-se registrada nesta Junta Comercial, como segue:	Protocolo: MAC2201942543
NIRE 21201088255 CNPJ 31.457.905/0001-19	Situação ATIVA Status SEM STATUS

...ereço Completo DO CAJUI, Nº 10, LETRA B;, CAJUI - Cantanhede/MA - CEP 65465-000

Arquivamentos Posteriores			
Ato	Número	Data	Descrição
223	20220575762	10/05/2022	BALANCO
223	20210764325	09/06/2021	BALANCO
002	20210326000	24/03/2021	CONSOLIDAÇÃO DE CONTRATO/ESTATUTO
002	20210326000	24/03/2021	ALTERAÇÃO DE DADOS (EXCETO NOME EMPRESARIAL)
002	21201088255	06/10/2020	ALTERAÇÃO DE DADOS E DE NOME EMPRESARIAL
002	21201088255	06/10/2020	TRANSFORMAÇÃO
223	20200312111	04/05/2020	BALANCO
002	20200098268	05/02/2020	ALTERAÇÃO DE DADOS (EXCETO NOME EMPRESARIAL)
223	20190330015	06/05/2019	BALANCO
223	20180673785	21/09/2018	BALANCO
080	20180650807	10/09/2018	ENQUADRAMENTO DE MICROEMPRESA
080	21102230126	10/09/2018	INSCRIÇÃO

Esta certidão foi emitida automaticamente em 10/05/2022, às 19:30:11 (horário de Brasília).
Se impressa, verificar sua autenticidade no <https://www.empresafacil.ma.gov.br>, com o código 5UINFVB.



MAC2201942543



Ricardo Diniz Dias
Secretário(a) Geral

Handwritten signatures and marks on the right side of the page, including a large '6' and several scribbles.

Filtro selecionado:

02/05/2022 6.59 AM

Ente:
Nº contrato: /
Data assinatura: -
Valor: -

Unidade:
Nº processo: /
Objeto:
Cpf/Cnpj fornecedor 31457905000119

ENTE	UNIDADE	CONTRATO	PROCESSO	DATA ASSINATURA	CONTRATADO	CPF/CNPJ	OBJETO	VALOR
Cantanhede	SECRETARIA MUNICIPAL DE ADMINISTRAÇÃO DE CANTANHEDE	20220005 / 2022	3008001 / 2021	07/01/2022	R R QUARESMA	31457905000119	Contratação de empresa especializada na prestação de serviços de roçagem, capina manual e mecanizada, poda de árvores com limpeza e retirada de galhos e limpeza de bueiros para atender as necessidades das Secretarias Municipais de Cantanhede/MA	R\$ 228.452,000000
Cantanhede	FUNDO MANUTENÇÃO E DESENVOLVIMENTO DA EDUCAÇÃO- FUNDEB DE CANTANHEDE	20220006 / 2022	3008001 / 2021	07/01/2022	R R QUARESMA	31457905000119	Contratação de empresa especializada na prestação de serviços de roçagem, capina manual e mecanizada, poda de árvores com limpeza e retirada de galhos e limpeza de bueiros para atender as necessidades do Fundo Man. Desenvolvimento da Educação - FUNDEB de Cantanhede/MA	R\$ 64.990,000000
São Roberto	SECRETARIA MUNICIPAL DE EDUCAÇÃO DE SÃO ROBERTO	CT/001/TP/011/2021	115 / 2021	23/12/2021	R R QUARESMA	31457905000119	Execução dos serviços de reforma da Escola C. E. Antonia Pereira Silva, localizada na sede do município, interesse da Secretaria Municipal de Educação	R\$ 68.839,010000
São Roberto	SECRETARIA MUNICIPAL DE EDUCAÇÃO DE SÃO ROBERTO	CT/001/TP/013 / 2021	117 / 2021	23/12/2021	R R QUARESMA	31457905000119	Execução dos serviços de reforma da Escola U. I. Gastão Vieira, localizada na sede do município, interesse da Secretaria Municipal de Educação	R\$ 128.075,110000
São Roberto	SECRETARIA MUNICIPAL DE EDUCAÇÃO DE SÃO ROBERTO	CT/001/TP/014/2021	118 / 2021	23/12/2021	R R QUARESMA	31457905000119	Execução dos serviços de reforma da Escola U. I. Remir Soares, localizada na sede do município, interesse da Secretaria Municipal de Educação	R\$ 103.597,170000
Cantanhede	SECRETARIA MUNICIPAL DE ADMINISTRAÇÃO DE CANTANHEDE	20210305 / 2021	3008001 / 2021	05/11/2021	R R QUARESMA	31457905000119	Contratação de empresa especializada na prestação de serviços de roçagem, capina manual e mecanizada, poda de árvores com limpeza e retirada de galhos e limpeza de bueiros para atender as necessidades das Secretarias Municipais de Cantanhede/MA	R\$ 45.970,000000
Cantanhede	FUNDO MANUTENÇÃO E DESENVOLVIMENTO DA EDUCAÇÃO- FUNDEB DE CANTANHEDE	20210306 / 2021	3008001 / 2021	05/11/2021	R R QUARESMA	31457905000119	Contratação de empresa especializada na prestação de serviços de roçagem, capina manual e mecanizada, poda de árvores com limpeza e retirada de galhos e limpeza de bueiros para atender as necessidades do Fundo Man. Desenvolvimento da Educação - FUNDEB de Cantanhede/MA	R\$ 12.998,000000
Cantanhede	SECRETARIA MUNICIPAL DE ESPORTES DE CANTANHEDE	20210284 / 2021	0207001 / 2021	22/09/2021	R R QUARESMA	31457905000119	Contratação de empresa de engenharia especializada, para construção de um Campo de Futebol no Bairro da Areia, município de Cantanhede/MA	R\$ 285.459,060000
Araguanã	GABINETE DO PREFEITO DE ARAGUANÃ	048 / 2021	029 / 2021	02/08/2021	R R QUARESMA	31457905000119	CONTRATAÇÃO DE EMPRESA DE ENGENHARIA PARA EXECUTAR OBRAS E SERVIÇOS DE REFORMA DOS POSTOS DE SAÚDE SEDE E ZONA RURAL	R\$ 415.188,660000

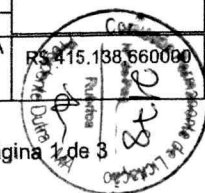

131

ENTE	UNIDADE	CONTRATO	PROCESSO	DATA ASSINATURA	CONTRATADO	CPF/CNPJ	OBJETO	VALOR
Cajari	SECRETARIA MUNICIPAL DE OBRAS E URBANISMO DE CAJARI	71 / 2021	01 / 2021	02/07/2021	R R QUARESMA	31457905000119	Contratação de empresa para prestação dos serviços de recapeamento asfáltico no Município de Cajari/MA.	R\$ 391.826,500000
Fortaleza dos Nogueiras	SECRETARIA MUNICIPAL DE INFRAESTRUTURA, URBANISMO E SANEAMENTO - SEMIUS DE FORTALEZA DOS	109 / 2021	00.026 / 2021	11/05/2021	R R QUARESMA	31457905000119	Registro de preço para contratação de empresa(s) especializada(s) na locação de veículos (ONIBUS PARA TRANSPORTE UNIVERSITARIO E VEICULOS DO TIPO AUTOMOVEL), para suprir as necessidades da Prefeitura Municipal de Fortaleza dos Nogueiras - MA e suas Unidades Administrativas, conforme condições, especificações e quantidades apresentadas no Termo de Referência.	R\$ 141.750,000000
Sítio Novo	SECRETARIA MUNICIPAL DE INFRAESTRUTURA E DESENVOLVIMENTO URBANO DE SÍTIO NOVO	024 / 2021	006 / 2021	04/03/2021	R R QUARESMA	31457905000119	Recuperação de estradas vicinais	R\$ 200.525,160000
Cantanhede	SECRETARIA MUNICIPAL DE INFRAESTRUTURA DE CANTANHEDE	DSL032-2020-001 / 2020	DSL032-2020 / 2020	10/08/2020	R R QUARESMA	31457905000119	CONTRATAÇÃO DE EMPRESA PARA SERVIÇOS DE REFORMA DO PORTAL DE ENTRADA DA CIDADE E ENTORNOS PARA PREFEITURA MUNICIPAL DE CANTANHEDE - MA.	R\$ 25.172,020000
Morros	FUNDO MUNICIPAL DE SAÚDE DE MORROS	2707.022 / 2020	2206.022 / 2020	06/08/2020	R R QUARESMA	31457905000119	CONTRATAÇÃO DE EMPRESA ESPECIALIZADA EM SERVIÇOS DE ENGENHARIA PARA ADEQUAÇÃO DO CENTRO DE REFERÊNCIA TEMPORÁRIO AO ATENDIMENTO DE SÍNDROMES GRIPAIS DO MUNICÍPIO DE MORROS/MA, DE INTERESSE DA SECRETARIA MUNICIPAL DE SAÚDE	R\$ 43.514,810000
Morros	FUNDO MUNICIPAL DE SAÚDE DE MORROS	2707.023 / 2020	2206.023 / 2020	28/07/2020	R R QUARESMA	31457905000119	CONTRATAÇÃO DE EMPRESA ESPECIALIZADA EM SERVIÇOS DE ENGENHARIA PARA AMPLIAÇÃO E ADEQUAÇÃO DO CEMITÉRIO MUNICIPAL DE MORROS/MA.	R\$ 65.242,900000
São João do Carú	FUNDO DE MANUTENÇÃO E DESENVOLVIMENTO DA EDUCAÇÃO BÁSICA E VALORIZAÇÃO DO PROFISSIONAL DE EDUCAÇÃO - FUNDEB DE SÃO JOÃO DO CARÚ	33 / 2020	04 / 2020	16/03/2020	R R QUARESMA	31457905000119	Contratação de empresa especializada para o fornecimento de material de construção para a Secretaria de Obras do Município de São João do Carú-MA	R\$ 147.181,030000
São João do Carú	FUNDO MUNICIPAL DE SAÚDE - FMS DE SÃO JOÃO DO CARÚ	32 / 2020	04 / 2020	16/03/2020	R R QUARESMA	31457905000119	Contratação de empresa especializada para o fornecimento de material de construção para a Secretaria de Obras do Município de São João do Carú-MA,	R\$ 138.512,900000
São João do Carú	SECRETARIA MUNICIPAL DE INFRAESTRUTURA, SERVIÇOS URBANOS, OBRAS E TRANSPORTE DE SÃO JOÃO DO CARÚ	29 / 2020	04 / 2020	16/03/2020	R R QUARESMA	31457905000119	Contratação de empresa especializada para o fornecimento de material de construção para a Secretaria de Obras do Município de São João do Carú-MA	R\$ 193.016,510000
Vargem Grande	FUNDO MUNICIPAL DE SAÚDE DE VARGEM GRANDE	20200175 / 2020	0101.04619 / 2019	31/01/2020	R R QUARESMA	31457905000119	O objeto do presente contrato é contratação de Empresa para reformas e ampliações das Unidades Básicas de Saúde do Município de Vargem Grande/MA, conforme TOMADA DE PREÇOS N°TP-008/2019-CPL/PMVG.	R\$ 298.798,140000
Nova Olinda do Maranhão	SECRETARIA MUNICIPAL DE ADMINISTRAÇÃO E PLANEJAMENTO DE NOVA OLINDA DO	139 / 2019	55 / 2019	20/12/2019	R R QUARESMA	31457905000119	CONTRATAÇÃO DE EMPRESA PARA PRESTAR OS SERVIÇOS DE RECAPEAMENTO ASFÁLTICO E DRENAGEM DE VIAS	R\$ 1.102.986,750000

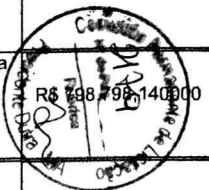

132

ENTE	UNIDADE	CONTRATO	PROCESSO	DATA ASSINATURA	CONTRATADO	CPF/CNPJ	OBJETO	VALOR
Nova Olinda do Maranhão	MARANHÃO	139 / 2019	55 / 2019	20/12/2019	R R QUARESMA	31457905000119	CONTRATAÇÃO DE EMPRESA PARA PRESTAR OS SERVIÇOS DE RECAPEAMENTO ASFÁLTICO E DRENAGEM DE VIAS	R\$ 1.102.986,750000
Nova Olinda do Maranhão	SECRETARIA MUNICIPAL DE ADMINISTRAÇÃO E PLANEJAMENTO DE NOVA OLINDA DO MARANHÃO	133 / 2019	52 / 2019	06/11/2019	R R QUARESMA	31457905000119	CONTRATAÇÃO DE EMPRESA PARA PRESTAR OS SERVIÇOS DE MANUTENÇÃO DE ESTRADAS	R\$ 1.499.656,540000
Bela Vista do Maranhão	SECRETARIA MUNICIPAL DE OBRAS E URBANISMO DE BELA VISTA DO MARANHÃO	53 / 2019	03 / 2019	20/08/2019	R R QUARESMA	31457905000119	CONTRATAÇÃO DE EMPRESA PARA PRESTAÇÃO DE SERVIÇOS DE CONSTRUÇÃO DE QUATRO QUIOSQUE NO MUNICÍPIO DE BELA VISTA DO MARANHÃO	R\$ 313.125,440000
Matões do Norte	SECRETARIA MUNICIPAL DE ADMINISTRAÇÃO E FINANÇAS DE MATÕES DO NORTE	TP.05.01 / 2019	290319.01 / 2019	11/07/2019	R R QUARESMA	31457905000119	Contratação de empresa de engenharia para recuperação da micro drenagem de vias urbanas no Município de Matões do Norte - MA	R\$ 170.821,590000



TOTAL: 23

133/133



ESTADO DO MARANHÃO
Prefeitura Municipal de Presidente Dutra
CNPJ nº 06.138.366/0001-08



Processo Administrativo nº 20220217.001/2022

Edital de Licitação nº CP-001/2022

Data: 11/05/2022

Hora: 09:00

OBJETO: Formação de Registro de Preço para possível e futura contratação de pessoa(s) jurídica(s) especializada em engenharia para prestação de serviços de Manutenção preventiva e corretiva de logradouros da Secretaria Municipal de Educação do Município de Presidente Dutra-MA, de acordo com o Projeto Básico.

HABILITAÇÃO

SC

CONSTRUÇÕES



Ministério da Economia
Secretaria Especial de Desburocratização, Gestão e Governo Digital
Secretaria de Gestão

Sistema de Cadastramento Unificado de Fornecedores - SICAF

Certificado de Registro Cadastral - CRC

(Emissão conforme art. 17 da Instrução Normativa nº 03, de 26 abril de 2018)

CNPJ: 10.676.296/0001-19
Razão Social: S C CONSTRUCOES LTDA

Atividade Econômica Principal:

4211-1/01 - CONSTRUÇÃO DE RODOVIAS E FERROVIAS

Endereço:

RUA DO PRADO, 236 - CENTRO - Passagem Franca / Maranhão

Observações:

A veracidade das informações poderá ser verificada no endereço www.comprasgovernamentais.gov.br.
Este certificado não substitui os documentos enumerados nos artigos 28 a 31 da Lei nº 8.666, de 1993.

Emitido em: 07/05/2022 12:16

1 de 1



SÉTIMA ALTERAÇÃO E CONSOLIDAÇÃO DO CONTRATO SOCIAL DA SOCIEDADE EMPRESARIA LIMITADA, S C CONSTRUÇÕES LTDA, DE ACORDO COM A LEI Nº 10.406 DE 10/01/2002- NOVO CODIGO CIVIL.

SALVADOR DA SILVA COELHO, brasileiro, solteiro, empresário, nascido em 04/01/1970, portador da Cédula de Identidade RG: nº 0525559720144 SESP-MA e CPF: nº 268.014.503-87, residente e domiciliado na Rua Siqueira Campos, nº 1007, Bairro Centro, Passagem Franca/MA, CEP: 65680000; Único sócio da sociedade empresária limitada sob o Nome Empresarial **S C CONSTRUÇÕES LTDA**, com sede na Rua Do Prado, nº 236, Bairro Centro, CEP: 65680000, Passagem Franca/MA, inscrita no CNPJ nº 10.676.296/0001-19, com ato constitutivo arquivado na junta comercial do Estado do Maranhão em seção de 27/01/2009, sob o NIRE nº 21200662233, resolvem de comum acordo e na melhor forma de direito procederem à alteração e consolidação de seus contratos sociais constitutivos em obediência ao Código Civil Lei nº 10.406/2002, mediante as Clausulas e condições a seguir:

CLÁSULA I - Fica a partir desta alterado o objeto social para **CONSTRUCAO DE RODOVIAS E FERROVIAS - OBRAS DE URBANIZACAO - RUAS, PRACAS E CALCADAS - CONSTRUCAO DE EDIFICIOS - CONSTRUCAO DE INSTALACOES ESPORTIVAS E RECREATIVAS - OUTRAS OBRAS DE ENGENHARIA CIVIL NAO ESPECIFICADAS ANTERIORMENTE (A CONSTRUCAO DE ESTRUTURAS COM TIRANTES AS OBRAS DE CONTENCAO) - OBRAS DE TERRAPLENAGEM - INSTALACAO E MANUTENCAO ELETRICA - PERFURACAO E CONSTRUCAO DE POCOS DE AGUA - COMERCIO VAREJISTA DE MATERIAL ELETRICO - COMERCIO VAREJISTA DE MATERIAIS DE CONSTRUCAO EM GERAL - ATIVIDADES DE VIGILANCIA E SEGURANCA PRIVADA - ATIVIDADES DE LIMPEZA NAO ESPECIFICADAS ANTERIORMENTE (AS ATIVIDADES DE LIMPEZA E DE TRATAMENTO DE PISCINAS A ATIVIDADE DE LIMPEZA DE RUAS A ATIVIDADE DE LIMPEZA DE CAIXAS DE AGUA E CAIXAS DE GORDURA) - LOCACAO DE AUTOMOVEIS SEM CONDUTOR.**

A VISTA DA MODIFICAÇÃO ORA AJUSTADA CONSOLIDA-SE O CONTRATO SOCIAL COM A SEGUINTE REDAÇÃO:

CLAUSULA I - NOME EMPRESARIAL

A sociedade empresária gira sob o Nome Empresarial de **S C CONSTRUÇÕES LTDA.**





Página 2 de 6

SÉTIMA ALTERAÇÃO E CONSOLIDAÇÃO DO CONTRATO SOCIAL DA SOCIEDADE EMPRESARIA LIMITADA, S C CONSTRUÇÕES LTDA, DE ACORDO COM A LEI Nº 10.406 DE 10/01/2002- NOVO CODIGO CIVIL.



CLAUSULA II - SEDE

A sociedade tem sua sede na Rua Do Prado, nº 236, Bairro Centro, CEP: 65680000, Passagem Franca/MA.

CLAUSULA III - OBJETIVO SOCIAL

A sociedade empresária tem como objeto social: **CONSTRUCAO DE RODOVIAS E FERROVIAS - OBRAS DE URBANIZACAO - RUAS, PRACAS E CALCADAS - CONSTRUCAO DE EDIFICIOS - CONSTRUCAO DE INSTALACOES ESPORTIVAS E RECREATIVAS - OUTRAS OBRAS DE ENGENHARIA CIVIL NAO ESPECIFICADAS ANTERIORMENTE (A CONSTRUCAO DE ESTRUTURAS COM TIRANTES AS OBRAS DE CONTENCAO) - OBRAS DE TERRAPLENAGEM - INSTALACAO E MANUTENCAO ELETRICA - PERFURACAO E CONSTRUCAO DE POCOS DE AGUA - COMERCIO VAREJISTA DE MATERIAL ELETRICO - COMERCIO VAREJISTA DE MATERIAIS DE CONSTRUCAO EM GERAL - ATIVIDADES DE VIGILANCIA E SEGURANCA PRIVADA - ATIVIDADES DE LIMPEZA NAO ESPECIFICADAS ANTERIORMENTE (AS ATIVIDADES DE LIMPEZA E DE TRATAMENTO DE PISCINAS A ATIVIDADE DE LIMPEZA DE RUAS A ATIVIDADE DE LIMPEZA DE CAIXAS DE AGUA E CAIXAS DE GORDURA) - LOCACAO DE AUTOMOVEIS SEM CONDUTOR.**

CLAUSULA IV - DURAÇÃO E INICIO DAS ATIVIDADES

O inicio da atividade empresarial ocorreu em 27/01/2009, e seu prazo de duração é por tempo indeterminado.

CLAUSULA V - CAPITAL SOCIAL

A sociedade empresária tem um capital social de R\$ 500.000,00 (quinhentos mil reais), dividido em 500.000 (quinhentos mil) quotas, no valor unitário de R\$ 1,00 (um real) cada uma, integralizadas neste ato em moeda corrente do País, distribuído entre os sócios:

- a) **SALVADOR DA SILVA COELHO**, n.º de quotas 500.000, no valor de R\$ 500.000,00 (quinhentos mil reais), representando 100% do capital.

Parágrafo Único - Os sócios não responderão subsidiariamente pelas obrigações sociais, conforme estabelece o artigo 1.054 c/c o artigo 997, VIII, do Código Civil, Lei 10.406/2002.



Página 3 de 6

SÉTIMA ALTERAÇÃO E CONSOLIDAÇÃO DO CONTRATO SOCIAL DA SOCIEDADE EMPRESARIA LIMITADA, S C CONSTRUÇÕES LTDA, DE ACORDO COM A LEI Nº 10.406 DE 10/01/2002- NOVO CODIGO CIVIL.



CLAUSULA VI - DA RESPONSABILIDADE

Atendendo ao que dispõe a Lei 10.406/02 - Novo Código Civil, a responsabilidade do sócio é restrita ao valor das suas quotas e está limitada à importância total do capital social, respondendo solidariamente pela integralização do capital social.

CLAUSULA VII - DAS QUOTAS

As quotas da sociedade são indivisíveis e não poderão ser cedidas ou transferidas sem o expresse consentimento dos outros sócios, cabendo, em igualdade de preço e condições, o direito de preferência ao sócio que queira adquiri-las, formalizando, se realiza a cessão delas, alteração contratual pertinente.

CLAUSULA VIII - ADMINISTRAÇÃO

A administração da sociedade é exercida pelo sócio, **SALVADOR DA SILVA COELHO**, com os poderes e atribuições de representá-la em juízo ou fora dele, nas relações com terceiros, nas repartições públicas federais, estaduais e municipais, autarquias, estabelecimentos bancários, respondendo perante terceiros por todos os atos legais atinentes ao exercício das atividades da empresa, assinando isoladamente em todos os documentos necessários à gestão dos negócios, podendo inclusive nomear procuradores, desde que com prazo determinado e poderes específicos, autorizado o uso do nome empresarial, vedado, no entanto, em atividades estranhas ao interesse social ou assumir obrigações seja em favor de qualquer dos quotistas ou de terceiros, bem como onerar ou alienar bens imóveis da sociedade, sem autorização do outro sócio. (artigos 997, VI; 1.013. 1.015, 1064, CC/2002).

CLAUSULA IX - RETIRADA DE PRO-LABORE

O sócio no exercício da sociedade tem direito a uma retirada mensal a título de pró-labore, ajustada anualmente em comum acordo, dentro do limite estabelecido pela legislação do imposto de renda.

CLAUSULA X - EXERCÍCIO SOCIAL

Ao término de cada exercício social, em 31 de Dezembro de cada ano, o administrador prestará contas justificadas de sua administração, procedendo à elaboração do inventário, do balanço patrimonial e de resultado econômico, sendo que os lucros ou prejuízos verificados serão distribuídos ou suportados pelos sócios na proporção de suas quotas de capital.



SÉTIMA ALTERAÇÃO E CONSOLIDAÇÃO DO CONTRATO SOCIAL DA SOCIEDADE EMPRESARIA LIMITADA, S C CONSTRUÇÕES LTDA, DE ACORDO COM A LEI N° 10.406 DE 10/01/2002- NOVO CODIGO CIVIL. Página 4 de 6



CLAUSULA XI - DAS FILIAIS

A sociedade não possui filial, podendo quando servir aos interesses, abrir ou fechar outras neste Estado ou em qualquer parte do território nacional, destacando para estas uma parte do capital social da matriz.

CLAUSULA XII - FALECIMENTO

No caso de falecimento ou interdição, dos sócios a sociedade não será dissolvida ou extinta, cabendo aos sócios remanescentes determinar o levantamento de um balanço especial nesta data, e se convier aos herdeiros do pré-morto, será lavrado um novo contrato com a inclusão destes com direitos legais, ou então, os herdeiros receberão todos os haveres, apurados até o balanço especial, em (24) parcelas iguais e sucessivas com acréscimos legais, vencendo-se a primeira após (60) dias da data do evento.

CLAUSULA XIII - DAS DELIBERAÇÕES.

As deliberações do sócio administrador serão tomadas em reunião, e o administrador dará preferência à forma estabelecida no Art. 1.072, parágrafo 3º do Código Civil, ou convocará o sócio consoante o disposto no parágrafo 2º do mesmo artigo.

CLAUSULA XIV - DECLARAÇÃO DE DESIMPEDIMENTO

O administrador declara, sob as penas da lei, de que não está impedido de exercer a administração da sociedade, por lei especial, ou em virtude de condenação criminal, ou por se encontrarem sob os efeitos dela, a pena que vede, ainda que temporariamente, o acesso a cargos públicos; ou por crime falimentar, de prevaricação, peita ou suborno, concussão, peculato, ou contra a economia popular, contra o sistema financeiro nacional, contra normas de defesa da concorrência, contra as relações de consumo, fé pública, ou a propriedade.

CLAUSULA XV - NORMAS CONTRATUAIS OMISSAS

Sobre os casos não regulados neste contrato, deverão ser aplicadas as disposições legais constantes da Lei 10.406/ de 10 de Janeiro de 2002 - Novo Código Civil.

CLAUSULA XVI - FORO

Fica eleito o Foro da Comarca de Passagem Franca/MA, para qualquer ação fundada neste contrato, renunciando-se a qualquer outro por muito especial que seja.



Rágina 5 de 6
SÉTIMA ALTERAÇÃO E CONSOLIDAÇÃO DO CONTRATO SOCIAL DA SOCIEDADE EMPRESARIA LIMITADA, S C CONSTRUÇÕES LTDA, DE ACORDO COM A LEI Nº 10.406 DE 10/01/2002- NOVO CODIGO CIVIL.



E por se acharem em perfeito acordo, em tudo quanto neste instrumento particular foi lavrado, obrigam-se a cumprir o presente contrato, assinando-o, em um exemplar destinado ao registro e arquivamento na Junta Comercial do Estado do Maranhão.

Passagem Franca/MA, 13 de maio de 2021.

SALVADOR DA SILVA COELHO
Sócio - Administrador



ASSINATURA ELETRÔNICA



Certificamos que o ato da empresa S C CONSTRUÇÕES LTDA consta assinado digitalmente por:

IDENTIFICAÇÃO DO(S) ASSINANTE(S)	
CPF	Nome
26801450387	SALVADOR DA SILVA COELHO

JUCEMA

CERTIFICO O REGISTRO EM 17/05/2021 14:18 SOB N° 20210639024.
PROTOCOLO: 210639024 DE 17/05/2021.
CÓDIGO DE VERIFICAÇÃO: 12103441466. CNPJ DA SEDE: 10676296000119.
NIRE: 21200662233. COM EFEITOS DO REGISTRO EM: 17/05/2021.
S C CONSTRUÇÕES LTDA

LÍLIAN THERESA RODRIGUES MENDONÇA
SECRETÁRIA-GERAL
www.empresafacil.ma.gov.br

A validade deste documento, se impresso, fica sujeito à comprovação de sua autenticidade nos respectivos portais, informando seus respectivos códigos de verificação.

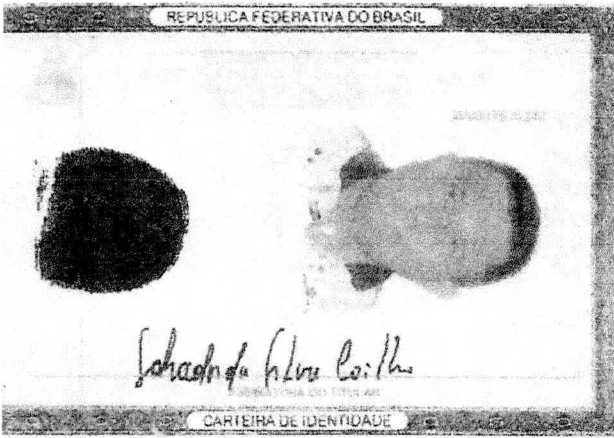

VALIDA EM TODO O TERRITÓRIO NACIONAL

REGISTRO CIVIL 052555972014-4 DATA DE EMISSÃO 06/06/2014

NOME SALVADOR DA SILVA COELHO

RAIMUNDO VASCO DE SOUSA COELHO E SARAIVA DA SILVA COELHO

FLORIANO - PI DATA DE NASCIMENTO 04/01/1989

NASC. N. 03696 FLS. 236 LIV. 036

RG ANTERIOR 0000001026269

268014503-87 P-20

ASSINATURA DO DETENTOR VIA-02

LEI Nº 7.116 DE 28/08/83

Handwritten signature: Raimundo Vasco de Sousa Coelho

Handwritten number: 2189

Handwritten signature: Raimundo Vasco de Sousa Coelho

Handwritten signature

Handwritten signature

Handwritten signature





Ministério da Fazenda
Secretaria da Receita Federal do Brasil

Comprovante de Situação Cadastral no CPF



Nº do CPF: **268.014.503-87**

Nome: **SALVADOR DA SILVA COELHO**

Data de Nascimento: **04/01/1970**

Situação Cadastral: **REGULAR**

Data da Inscrição: **anterior a 10/11/1990**

Dígito Verificador: **00**

Comprovante emitido às: **07:46:09** do dia **04/05/2022** (hora e data de Brasília).
Código de controle do comprovante: **4983.CA3C.2CF7.26F7**



Este documento não substitui o "Comprovante de Inscrição no CPF".

(Modelo aprovado pela IN/RFB nº 1.548, de 13/02/2015.)

[Assinaturas manuscritas]



Ministério da Fazenda
Receita Federal
COMPROVANTE DE INSCRIÇÃO CPF

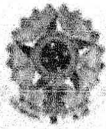

Número
268.014.503-87

Nome
SALVADOR DA SILVA COELHO

Nascimento
04/01/1970



CÓDIGO DE CONTROLE
7D1B.57DB.F9A9.D7EA



Emitido pela Secretaria da Receita Federal do Brasil
às 07:57:16 do dia 04/05/2022 (hora e data de Brasília)
dígito verificador: 00

VÁLIDO SOMENTE COM COMPROVANTE DE IDENTIFICAÇÃO

 REPÚBLICA FEDERATIVA DO BRASIL CADASTRO NACIONAL DA PESSOA JURÍDICA		
NÚMERO DE INSCRIÇÃO 10.676.296/0001-19 MATRIZ	COMPROVANTE DE INSCRIÇÃO E DE SITUAÇÃO CADASTRAL	DATA DE ABERTURA 27/01/2009
NOME EMPRESARIAL S C CONSTRUCOES LTDA		
TÍTULO DO ESTABELECIMENTO (NOME DE FANTASIA) *****		PORTE EPP
CÓDIGO E DESCRIÇÃO DA ATIVIDADE ECONÔMICA PRINCIPAL 42.11-1-01 - Construção de rodovias e ferrovias		
CÓDIGO E DESCRIÇÃO DAS ATIVIDADES ECONÔMICAS SECUNDÁRIAS 41.20-4-00 - Construção de edifícios 42.13-8-00 - Obras de urbanização - ruas, praças e calçadas 42.99-5-01 - Construção de instalações esportivas e recreativas 42.99-5-99 - Outras obras de engenharia civil não especificadas anteriormente 43.13-4-00 - Obras de terraplenagem 43.21-5-00 - Instalação e manutenção elétrica 43.99-1-05 - Perfuração e construção de poços de água 47.42-3-00 - Comércio varejista de material elétrico 47.44-0-99 - Comércio varejista de materiais de construção em geral 77.11-0-00 - Locação de automóveis sem condutor 80.11-1-01 - Atividades de vigilância e segurança privada 81.29-0-00 - Atividades de limpeza não especificadas anteriormente		
CÓDIGO E DESCRIÇÃO DA NATUREZA JURÍDICA 206-2 - Sociedade Empresária Limitada		
LOGRADOURO R DO PRADO	NÚMERO 236	COMPLEMENTO *****
CEP 65.680-000	BAIRRO/DISTRITO CENTRO	MUNICÍPIO PASSAGEM FRANCA
		UF MA
ENDEREÇO ELETRÔNICO		TELEFONE (99) 8402-8525
ENTE FEDERATIVO RESPONSÁVEL (EFR) *****		
SITUAÇÃO CADASTRAL ATIVA		DATA DA SITUAÇÃO CADASTRAL 27/01/2009
MOTIVO DE SITUAÇÃO CADASTRAL		
SITUAÇÃO ESPECIAL *****		DATA DA SITUAÇÃO ESPECIAL *****

Aprovado pela Instrução Normativa RFB nº 1.863, de 27 de dezembro de 2018.

Emitido no dia **04/05/2022** às **07:59:43** (data e hora de Brasília).

Página: 1/1

Consulta Quadro de Sócios e Administradores - QSA

CNPJ:

10.676.296/0001-19

NOME EMPRESARIAL:

S C CONSTRUCOES LTDA

CAPITAL SOCIAL:

R\$500.000,00 (Quinhentos mil reais)



O Quadro de Sócios e Administradores(QSA) constante da base de dados do Cadastro Nacional da Pessoa Jurídica (CNPJ) é o seguinte:

Nome/Nome Empresarial:

SALVADOR DA SILVA COELHO

Qualificação:

49-Sócio-Administrador

Para informações relativas à participação no QSA, acessar o e-CAC com certificado digital ou comparecer a uma unidade da RFB.

Emitido no dia 04/05/2022 às 08:00 (data e hora de Brasília).

12

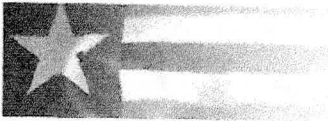

SINTEGRA/ICMS
Secretaria de Fazenda
Secretaria de Planejamento e Controle de Recursos Humanos

Secretaria de Fazenda

Resultado da Consulta SINTEGRA/ICMS

IDENTIFICAÇÃO

CGC: 10.676.296/0001-19 Inscrição Estadual: 12.312404-2
Razão Social: S C CONSTRUA+AES LTDA
Regime Apuração: NORMAL



ENDEREÇO

Logradouro: RUA DO PRADO
Número: 236 Complemento:
Bairro: CENTRO
Município: PASSAGEM FRANCA UF: MA
CEP: 65680000 DDD: Telefone:

INFORMAÇÕES COMPLEMENTARES

CNAE Principal: 4211101 - CONSTRUÇÃO DE RODOVIAS E FERROVIAS

CNAEs Secundários

Código	Descrição CNAE
7711000	LOCAÇÃO DE AUTOMÓVEIS SEM CONDUTOR
8011101	ATIVIDADES DE VIGILÂNCIA E SEGURANÇA PRIVADA
4120400	CONSTRUÇÃO DE EDIFÍCIOS
4321500	INSTALAÇÃO E MANUTENÇÃO ELÉTRICA
4213800	OBRAS DE URBANIZAÇÃO - RUAS, PRAÇAS E CALÇADAS
4299501	CONSTRUÇÃO DE INSTALAÇÕES ESPORTIVAS E RECREATIVAS
4299599	OUTRAS OBRAS DE ENGENHARIA CIVIL NÃO ESPECIFICADAS ANTERIORMENTE
4313400	OBRAS DE TERRAPLENAGEM
8129000	ATIVIDADES DE LIMPEZA NÃO ESPECIFICADAS ANTERIORMENTE
4399105	PERFURAÇÃO E CONSTRUÇÃO DE POÇOS DE ÁGUA
4742300	COMÉRCIO VAREJISTA DE MATERIAL ELÉTRICO
4744099	COMÉRCIO VAREJISTA DE MATERIAIS DE CONSTRUÇÃO EM GERAL

Situação Cadastral Vigente: HABILITADO

Data desta Situação Cadastral: 19/11/2019

OBRIGAÇÕES

NFe a partir de (CNAE's): 10/02/2011 - (Devido emissão voluntária),
EDF a partir de: 01/01/2013, 01/01/2013, 01/01/2013,
CTE a partir de:

Observação: Os dados acima estão baseados em informações fornecidas pelo próprio contribuinte cadastrado. Não valem como certidão de sua efetiva existência de fato e de direito, não são oponíveis à Fazenda e nem excluem a responsabilidade tributária derivada de operações com ele ajustadas.

Data da Consulta: 04/05/2022

Número da Consulta:

[Nova Consulta](#) [Imprimir](#)

Desenvolvido pela Sefaz/COTEC - 2005-2012

13

PREFEITURA DE
PASSAGEM FRANCA

FICHA CADASTRAL MUNICIPAL



IDENTIFICAÇÃO:

RAZÃO SOCIAL: **S C CONSTRUÇÕES LTDA - EPP**

INSCRIÇÃO MUNICIPAL: **0135**

CNPJ: **10.676.296/0001-19**

PORTE: **EPP**

ENDEREÇO:

ENDEREÇO: **RUA DO PRADO Nº 236 – CENTRO**

BAIRRO: **CENTRO**

MUNICÍPIO: **PASSAGEM FRANCA** UF: **MA**

CEP. **65.680-000** FONE: **99 98402-8525**

CNAE PRINCIPAL: **4211101-CONSTRUÇÃO DE RODOVIAS E FERROVIAS**

CODIGO	DESCRIÇÃO CNAE
41.20-4-00	CONSTRUÇÃO DE EDIFÍCIOS
42.13-8-00	OBRAS E URBANIZAÇÃO DE RUAS, PRAÇAS E CALÇADAS
42.99-5-01	CONSTRUÇÃO E INSTALAÇÃO ESPORTIVAS E RECREATIVAS
42.99-5-01	CONSTRUÇÃO E INSTALAÇÃO ESPORTIVAS E RECREATIVAS
42.99-5-99	OUTRAS OBRAS DE ENGENHARIA CIVIL NÃO ESPECIFICADA ANTERIORMENTE
43.13-4-00	OBRAS DE TERRAPLENAGEM
43.21-5-00	INSTALAÇÃO E MANUTENÇÃO ELETRICA
43.99-1-05	PERFURAÇÃO E CONSTRUÇÃO DE POÇOS DE AGUA
47.42-3-00	COMERCIO VAREJISTA DE MATERIAL ELETRICO
47.44-0-99	COMERCIO VAREJISTA DE MATERIAIS DE CONSTRUÇÃO EM GERAL
77.11-0-00	LOCAÇÃO DE AUTOMOVEIS SEM CONDUTOR
80.11-1-01	ATIVIDADE DE VIGILANCIA E SEGURANÇA PRIVADA
81.29-0-00	ATIVIDADE DE LIMPEZA NÃO ESPECIFICADAS ANTERIORMENTE

CODIGO E DESCRIÇÃO DA NATUREZA JURIDICA: **206-2: SOCIEDADE EMPRESARIA LTDA**

SITUAÇÃO CADASTRAL: **ATIVA**

DATA DA SITUAÇÃO CADASTRAL: **04/04/2022**

Obs. A presente Ficha Cadastral tem validade de 120(cento vinte) dias a contar da data de sua emissão.

Passagem Franca – Ma 04 de Abril de 2022.

THELYS ANDRADE NOLETO PESSOA
Thelys Andrade Noleto Pessoa
Sec. Adm. Finanças

Pça. Presidente Médici, n.º 503 – Centro CEP. 65.680-000
Telefax: (99) 3558-1212 e-mail:
CNPJ:10.438.570/0001-11





MINISTÉRIO DA FAZENDA
Secretaria da Receita Federal do Brasil
Procuradoria-Geral da Fazenda Nacional



**CERTIDÃO POSITIVA COM EFEITOS DE NEGATIVA DE DÉBITOS RELATIVOS AOS TRIBUTOS
FEDERAIS E À DÍVIDA ATIVA DA UNIÃO**

Nome: S C CONSTRUCOES LTDA
CNPJ: 10.676.296/0001-19

Ressalvado o direito de a Fazenda Nacional cobrar e inscrever quaisquer dívidas de responsabilidade do sujeito passivo acima identificado que vierem a ser apuradas, é certificado que:

1. constam débitos administrados pela Secretaria da Receita Federal do Brasil (RFB) com exigibilidade suspensa nos termos do art. 151 da Lei nº 5.172, de 25 de outubro de 1966 - Código Tributário Nacional (CTN), ou objeto de decisão judicial que determina sua desconsideração para fins de certificação da regularidade fiscal, ou ainda não vencidos; e
2. não constam inscrições em Dívida Ativa da União (DAU) na Procuradoria-Geral da Fazenda Nacional (PGFN).

Conforme disposto nos arts. 205 e 206 do CTN, este documento tem os mesmos efeitos da certidão negativa.

Esta certidão é válida para o estabelecimento matriz e suas filiais e, no caso de ente federativo, para todos os órgãos e fundos públicos da administração direta a ele vinculados. Refere-se à situação do sujeito passivo no âmbito da RFB e da PGFN e abrange inclusive as contribuições sociais previstas nas alíneas 'a' a 'd' do parágrafo único do art. 11 da Lei nº 8.212, de 24 de julho de 1991.

A aceitação desta certidão está condicionada à verificação de sua autenticidade na Internet, nos endereços <<http://rfb.gov.br>> ou <<http://www.pgfn.gov.br>>.

Certidão emitida gratuitamente com base na Portaria Conjunta RFB/PGFN nº 1.751, de 2/10/2014.
Emitida às 06:29:21 do dia 23/11/2021 <hora e data de Brasília>.
Válida até 22/05/2022.

Código de controle da certidão: **077A.C073.844A.E36B**
Qualquer rasura ou emenda invalidará este documento.

15



GOVERNO DO ESTADO DO MARANHÃO
SECRETARIA DE ESTADO DA FAZENDA



CERTIDÃO NEGATIVA DE DÉBITO

Nº Certidão: 011499/22

Data da

30/01/2022 11:26:27

Inscrição Estadual: 123124042

CPF/CNPJ: 10676296000119

Razão Social: S C CONSTRUAAES LTDA

Endereço: RUA DO PRADO, 236 CEP: 65680000 - CENTRO

Telefone:

Município: PASSAGEM FRANCA

UF: MA

Certificamos que, após a realização das consultas procedidas no sistema desta Secretaria, substanciado pelos artigos 240 a 242, da lei nº 7.799, de 19/12/2002 e disposto no artigo 205 da lei nº 5.172, de 25 de outubro de 1966 (Código Tributário Nacional), não constam débitos relativos aos tributos estaduais, administrados por esta Secretaria, em nome do sujeito passivo acima identificado. Ressalvado, todavia, à Fazenda Pública Estadual o direito da cobrança de dívidas que venham a ser apuradas e não alcançadas pela decadência.

Validade da Certidão: 120 (cento e vinte) dias: 30/05/2022.

A autenticidade desta certidão deverá ser confirmada no endereço:

<http://portal.sefaz.ma.gov.br/>, clicando no item "Certidões" e em seguida em "Validação de Certidão Negativa a Débito".

CERTIDÃO EMITIDA GRATUITAMENTE.

Data Impressão: 01/02/2022 05:37:04

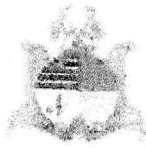

GOVERNO DO ESTADO DO MARANHÃO
SECRETARIA DE ESTADO DA FAZENDA



CERTIDÃO NEGATIVA DE DÍVIDA ATIVA

Nº Certidão: 013788/22

Data da

26/02/2022 07:50:08

Inscrição Estadual: 123124042

CPF/CNPJ: 10676296000119

Razão Social: S C CONSTRUAES LTDA

Endereço: RUA DO PRADO, 236 CEP: 65680000 - CENTRO

Telefone: null

Município: PASSAGEM FRANCA

UF: MA

Certificamos que, após a realização das consultas procedidas no sistema desta Secretaria e na forma do disposto do artigo 156, da lei nº 2.231, de 29/12/1962, substanciado pelos artigos 240 a 242 da lei nº 7.799, de 19/12/2002, bem como prescreve o artigo 205 da lei nº 5.172, de 25 de outubro de 1986 (Código Tributário Nacional) não constam débitos inscritos na Dívida Ativa, em nome do sujeito passivo acima identificado.

Validade da Certidão: 120 (cento e vinte) dias: 26/06/2022.

A autenticidade desta certidão deverá ser confirmada no endereço:
<http://portal.sefaz.ma.gov.br/>, clicando no item "Certidões" e em seguida em "Validação de Certidão Negativa de Dívida Ativa".

CERTIDÃO EMITIDA GRATUITAMENTE.

Data Impressão: 26/02/2022 07:50:08



CERTIDÃO NEGATIVA DE DÉBITOS

VALIDADE: 25.06.2022

Certificamos a quem interessar possa que **S C CONSTRUÇÕES LTDA**
Inscrito no CNPJ nº **10.676.296/0001-19**, situado na Rua do Predo, 236, Bairro Centro -
Passagem Franca – MA, **NADA DEVE** a Secretaria Municipal de Finanças, **ressalvados**
débitos em apuração por este setor de acordo consta em nossos registros, até a
presente data, eu **Antônio Reinaldo Fernandes Pessoa**, Tesoureiro, Fiscalização,
Arrecadação e Tributos, fiz busca, constatei e certifico.

Passagem Franca – MA, 25 de Março de 2022

Antônio Reinaldo Fernandes Pessoa

Pça. Presidente Médici, n.º 503 – Centro CEP. 65.680-000
Telefax: (99) 3558-1212 e-mail: pmpassagemfranca@bol.com.br
CNPJ:10.438.570/0001-11





CERTIDÃO NEGATIVA DE DÍVIDA ATIVA

VALIDADE: 25.06.2022

Certificamos a quem interessar possa que **S C CONSTRUÇÕES LTDA**
Inscrito no CNPJ n° **10.676.296/0001-19**, situado na Rua do Predo, 236, Bairro Centro -
Passagem Franca – MA, **NADA DEVE** a Secretaria Municipal de Finanças, **ressalvados**
débitos em apuração por este setor de acordo consta em nossos registros, até a
presente data, eu **Antônio Reinaldo Fernandes Pessoa**, Tesoureiro, Fiscalização,
Arrecadação e Tributos, fiz busca, constatei e certifico.

Passagem Franca – MA, 25 de Março 2022.

Antônio Reinaldo Fernandes Pessoa

Pça. Presidente Médici, n.º 503 – Centro CEP. 65.680-000
Telefax: (99) 3558-1212 e-mail: pmpassagemfranca@bol.com.br
CNPJ:10.438.570/0001-11





ESTADO DO MARANHÃO
PREFEITURA MUNICIPAL DE PASSAGEM FRANCA
SECRETARIA MUNICIPAL DA FAZENDA
DEPARTAMENTO DE RECEITA

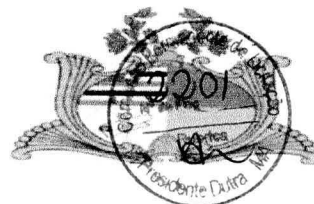

ALVARÁ

DE LICENÇA LOCALIZAÇÃO
E FUNCIONAMENTO
EXERCÍCIO 2022.

Nome Empresarial: S C CONSTRUÇÕES LTDA

Nome Fantasia: *****

CNPJ/CPF: 10.676.296/0001-19

Código e descrição da atividade econômica principal:

42.11-1-01 - Construção de rodovias e ferrovias

Código e descrição da atividade secundária:

43.13-4-00 - Obras de terraplenagem

43.99-1-05 - Perfuração e construção de poços de água

41.20-4-00 - Construção de edifícios

42.99-5-01 - Construção de instalações esportivas e recreativas

42.13-8-00 - Obras de urbanização - ruas, praças e calçadas

42.99-5-99 - Outras obras de engenharia civil não especificadas anteriormente

43.21-5-00 - Instalação e manutenção elétrica

81.29-0-00 - Atividades de limpeza não especificadas anteriormente

80.11-1-01 - Atividades de vigilância e segurança privada

47.44-0-99 - Comércio varejista de materiais de construção em geral

47.42-3-00 - Comércio varejista de material elétrico

Código e descrição da natureza jurídica:

206-2 - Sociedade Empresária Limitada

Endereço: R DO PRADO, 236 - CENTRO

Município: Passagem Franca

UF: MA

CEP: 65.680-000

Inscrição Municipal: 0135

Local e data: Município de Passagem Franca, 03 de janeiro de 2022

Vencimento: 31 de Dezembro de 2022

Antonio Reinaldo Fernandes Pessoa

O presente ALVARÁ deverá ser afixado em local bem visível a fiscalização do departamento de Administração Financeira Municipal.

Praça Presidente Médici, 503 – Centro – CEP: 65.680-000 – Passagem Franca – MA.
Fone/Fax: (99) 3558-1212



Voltar

Imprimir

**CAIXA**
CAIXA ECONÔMICA FEDERAL**Certificado de Regularidade
do FGTS - CRF**

Inscrição: 10.676.296/0001-19
Razão Social: S C CONSTRUÇÕES LTDA
Endereço: RUA DO PADRO 236 / CENTRO / PASSAGEM FRANCA / MA / 65680-000

A Caixa Econômica Federal, no uso da atribuição que lhe confere o Art. 7, da Lei 8.036, de 11 de maio de 1990, certifica que, nesta data, a empresa acima identificada encontra-se em situação regular perante o Fundo de Garantia do Tempo de Serviço - FGTS.

O presente Certificado não servirá de prova contra cobrança de quaisquer débitos referentes a contribuições e/ou encargos devidos, decorrentes das obrigações com o FGTS.

Validade: 13/04/2022 a 12/05/2022

Certificação Número: 2022041301224972358431

Informação obtida em 21/04/2022 14:35:05

A utilização deste Certificado para os fins previstos em Lei esta condicionada a verificação de autenticidade no site da Caixa:
www.caixa.gov.br

(Handwritten signatures and marks)

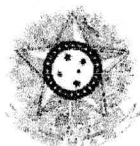

PODER JUDICIÁRIO
JUSTIÇA DO TRABALHO



CERTIDÃO NEGATIVA DE DÉBITOS TRABALHISTAS

Nome: S C CONSTRUCOES LTDA (MATRIZ E FILIAIS)
 CNPJ: 10.676.296/0001-19
 Certidão nº: 7854739/2022
 Expedição: 09/03/2022, às 08:57:16
 Validade: 05/09/2022 = 180 (cento e oitenta) dias, contados da data de sua expedição.

Certifica-se que **S C CONSTRUCOES LTDA (MATRIZ E FILIAIS)**, inscrito(a) no CNPJ sob o nº **10.676.296/0001-19**, **NÃO CONSTA** como inadimplente no Banco Nacional de Devedores Trabalhistas.

Certidão emitida com base nos arts. 642-A e 883-A da Consolidação das Leis do Trabalho, acrescentados pelas Leis ns.º 12.440/2011 e 13.467/2017, e no Ato 01/2022 da CGJT, de 21 de janeiro de 2022. Os dados constantes desta Certidão são de responsabilidade dos Tribunais do Trabalho.

No caso de pessoa jurídica, a Certidão atesta a empresa em relação a todos os seus estabelecimentos, agências ou filiais.

A aceitação desta certidão condiciona-se à verificação de sua autenticidade no portal do Tribunal Superior do Trabalho na Internet (<http://www.tst.jus.br>).

Certidão emitida gratuitamente.

INFORMAÇÃO IMPORTANTE

Do Banco Nacional de Devedores Trabalhistas constam os dados necessários à identificação das pessoas naturais e jurídicas inadimplentes perante a Justiça do Trabalho quanto às obrigações estabelecidas em sentença condenatória transitada em julgado ou em acordos judiciais trabalhistas, inclusive no concernente aos recolhimentos previdenciários, a honorários, a custas e emolumentos ou a recolhimentos determinados em lei; ou decorrentes de execução de acordos firmados perante o Ministério Público do Trabalho, Comissão de Conciliação Prévia ou demais títulos que, por disposição legal, contiver força executiva.



MINISTÉRIO DO TRABALHO E PREVIDÊNCIA
SECRETARIA DE TRABALHO
Coordenação-Geral de Recursos

CERTIDÃO DE DÉBITOS TRABALHISTAS
NEGATIVA



EMPREGADOR: S C CONSTRUCOES LTDA

INSCRIÇÃO: 10.676.296/0001-19

DATA E HORA DA EMISSÃO: 25/04/2022, às 13:18:43, conforme horário oficial de Brasília

CERTIFICA-SE, de acordo com as informações registradas no sistema de Controle de Processos de Multas e Recursos que, nesta data, **NÃO CONSTAM** débitos decorrentes de autuações em face do empregador acima identificado.

1. Esta certidão abrange todos os estabelecimentos do empregador.
2. A presente certidão não modifica a situação do empregador que conste do cadastro previsto na Portaria Interministerial MTE/SDH n° 2, de 12 de maio de 2011, que disciplina o Cadastro de Empregadores que tenham submetido trabalhadores a condições análogas a de escravo.
3. Conforme artigo 5º, parágrafo único da Portaria MTE n° 1.421/2014, a certidão ora instituída refletirá sempre a última situação ocorrida em cadastros administrativos pelo emitente, de modo que, havendo processos enviados à Procuradoria da Fazenda Nacional - PFN, quanto a estes, poderá ser obtida certidão específica perante aquele órgão, visando a demonstrar a situação atualizada dos mesmos.
4. Expedida com base na Portaria MTE n° 1.421, de 12 de setembro de 2014. Emitida gratuitamente.



Dados para conferência da autenticidade desta certidão:

Endereço: <https://eprocessos.sit.trabalho.gov.br/Certidao/Validar>

Código: L9Z28YNLST

A autenticidade também pode ser verificada a partir do QR Code ao lado.

23

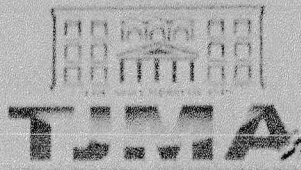

ESTADO DO MARANHÃO
PODER JUDICIÁRIO
JUÍZO DE DIREITO DA COMARCA DE PASSAGEM FRANCA
DISTRIBUIÇÃO

CERTIDÃO

CERTIFICO, na qualidade de Servidora Judicial que, dando buscas nos Livros de Distribuição de Feitos Cíveis, desta Comarca, verifiquei a **INEXISTÊNCIA** de **DISTRIBUIÇÃO DE AÇÕES DE FALÊNCIA, CONCORDATA OU RECUPERAÇÃO JUDICIAL** em desfavor de **S C CONSTRUÇÕES LTDA, com CNPJ nº 10.676.296/0001-19**, localizada na Rua do Prado, nº 236, Centro, Passagem Franca-MA, CEP: 65.680-000. O referido é verdade e dou fê. PASSAGEM FRANCA-MA. (18 de abril de 2022.) Eu ~~Francisca Nide Pereira da Silva~~ Francisca Nide Pereira da Silva, Servidora Judicial matrícula 197830, fiz a pesquisa, digitei, subsrevi e vai assinada pelo Secretário Judicial.

João Gonçalves da Silva
Secretário Judicial
Mat. 196055

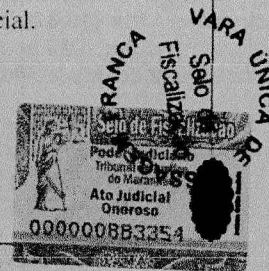

1. Esta certidão terá validade de sessenta (60) dias, conforme Art. 198 do Código de Normas da CGJ.
2. Esta certidão é emitida em uma única via, sem rasuras e mediante assinatura do servidor (art. 199 CN).

Fórum "Des. Carlos César de Berredo Martins"
Rua Joaquim Lavora, s/nº - Centro
Passagem Franca-MA
CEP: 65680-000
Fone/Fax: (99) 3558-1351

Scanned with CamScanner

